O Presidente da Bolivia, Preso Por Militares ao Seguir Para o "Front", Acaba de Renunciar

EDIÇÃO DE HOJE
12 PAGINAS
100 Réis

Diario Carioca

Fundador : J. E. DE MACEDO SOARES

EDIÇÃO DE HOJE
12 PAGINAS
100 Réis

Praça Tiradentes N.° 77 | Rio de Janeiro, Quinta-feira, 29 de Novembro de 1934 | Anno VII — Numero 1.948

Bibliotheca Nacional
Av. Rio Branco, 219

Ovos no Samburá

Em todo o paiz, o unico Tribunal Regional, que não poude fornecer boletins officiaes da apuração de legendas e menos ainda da votação avulsa, foi o do Estado do Rio de Janeiro. Em consequencia dessa grave lacuna, é o Estado do Rio o unico em que se divulgam resultados eleitoraes divergentes, tendenciosos e falsos.

O facto não terá senão um transitorio effeito moral, porque afinal, utilizados os elementos officiaes, teremos o resultado exacto e definitivo do pleito, o qual trará grandes decepções aos que o prejulgaram leviana e deshonestamente.

Se o simples resultado da somma de votos, consignados nas actas das turmas apuradoras, é ainda desconhecido na realidade, as decisões dos recursos interpostos perante o Tribunal Regional constituem dupla incognita, podendo alterar radicalmente as presumpções até hoje melhor assentadas.

Hontem, o Tribunal Regional firmou duas decisões estrictamente de accordo com dispositivos do Codigo. Annullou uma secção de Rezende, cuja urna fôra manifestamente violada e outra de Itaborahy com sobre-cartas a mais. Ambas as secções terão o pleito renovado.

A decisão de Itaborahy envolve doze ou quatorze urnas em identicas condições, muitas já apuradas e computados os seus resultados aos varios partidos em luta. As mesmas consequencias terão outras deliberações esperadas que modificarão fundamente os numeros já publicados.

Observou-se que o Tribunal Regional, na sua primeira sessão de julgamentos, agiu embaraçadamente, perdendo tempo com questões pacificas, reguladas expressamente pelo Codigo e pela jurisprudencia da Justiça Eleitoral.

O caso mais interessante, que o Tribunal não chegou á decidir, foi o de Murundú, em Campos. Nessa secção, em vez de duas vias de lista de assignaturas de eleitores, só uma appareceu, acompanhando a urna. Essa mesma veiu incompleta, faltando duas folhas. Deante da reclamação do Tribunal, o juiz local, depois de laboriosas pesquisas, descobriu na cópa de um hotel da povoação um "documento" dilacerado que identificou como as duas folhas desapparecidas. Os papeis não foram vistos por ninguem, estão encerrados num enveloppe lacrado, mas provavelmente constituem uma corajosa falsificação, signal certo de outras graves irregularidades occorridas em semelhante eleição.

Os casos de sobre-cartas, numeradas seguidamente, de candidatos legalmente inscriptos participando de mesas eleitoraes, de encerramento dos trabalhos antes da hora prevista na lei, são todos pacificos e poderiam ser resolvidos sem mais delongas.

A Justiça Eleitoral é, por sua natureza, eminentemente politica. O seu escopo é a organização dos poderes do Estado, submette-se, pois, aos imperativos das necessidades moraes e materiaes dessa organização. Excepto tres ou quatro casos novos, uma ou outra verificação de factos, na verdade toda a materia em julgamento já é conhecida e o interesse superior do Estado está na rapidez das decisões para que se esclareça de vez sua delicada situação politica.

Hontem e ante-hontem, individuos sem educação politica e pessoal entregaram-se a manifestações de um regosijo offensivo em varias localidades do Estado. Não occorreria a ninguem attribuir aos chefes partidarios o que succedeu em Petropolis, Campos, Iguassú. Os "chefes" sabem que taes foguetes são de ida e volta e que em breves dias elles estarão sibilando-nos proprios ouvidos. Mas no interesse do decoro da vida publica fluminense, seria muito conveniente que se esclarecesse de vez a situação politica do Estado.

Não passaria pela cabeça do mais chapado imbecil a possibilidade de se governar o Estado do Rio "contra" o Partido Radical. Os tres partidos da corrente revolucionaria observam que conseguiram cerca de cem mil legendas nas cento e dez mil apuradas. Por ahi se vê a verdadeira significação do concurso dos partidos do antigo regime. Tudo está na accommodação dos ovos no samburá revolucionario para evitar-se a grande "omelette".

J. E. de Macedo Soares

Casamento de Principes

O ENLACE, HOJE, DE JORGE DE WINDSOR E MARINA DA GRECIA

LONDRES, 28 (D. C.) — Está marcado para amanhã, o casamento do principe Jorge de Windsor com a princeza Marina da Grecia.

"A SÃO PAULO" Companhia Nacional de Seguros de Vida

SUCCURSAL NESTA CAPITAL: AVENIDA RIO BRANCO N.° 131 - 1.° ANDAR

Directores — DR. JOSE' MARIA WHITAKER
DR. ERASMO I. DE ASSUMPÇAO
DR. J. C. DE MACEDO SOARES

O Brasil Acaba de Perder Um de Seus Maiores Escriptores

COELHO NETTO FALLECEU A'S 12 HORAS E 50 MINUTOS DE HONTEM

A OBRA MONUMENTAL DO GRANDE ROMANCISTA — SER-LHE-ÃO PRESTADAS HOMENAGENS EXCEPCIONAES — OS FUNERAES REALIZAR-SE-ÃO, HOJE, A'S 10 HORAS

Coelho Netto no caixão mortuario

Com o fallecimento, hontem, de Coelho Netto, desappareceu o mais fecundo e um dos mais illustres escriptores do Brasil.

Membro de uma geração que deu ao paiz uma pleiade de eminentes intellectuaes — a geração que fundou a Academia — o grande escriptor de "A Conquista" cêdo se destacou pela sua fecundidade e pelo seu vigor, impondo o seu nome como o do maior homem de letras brasileiro de seu tempo.

Autor de mais de uma centena de volumes, Coelho Netto — eleito, em renhido prélio, o principe dos nossos prosadores — soube ser uma das mais altas expressões e um do mais legitimos orgulhos das letras nacionaes.

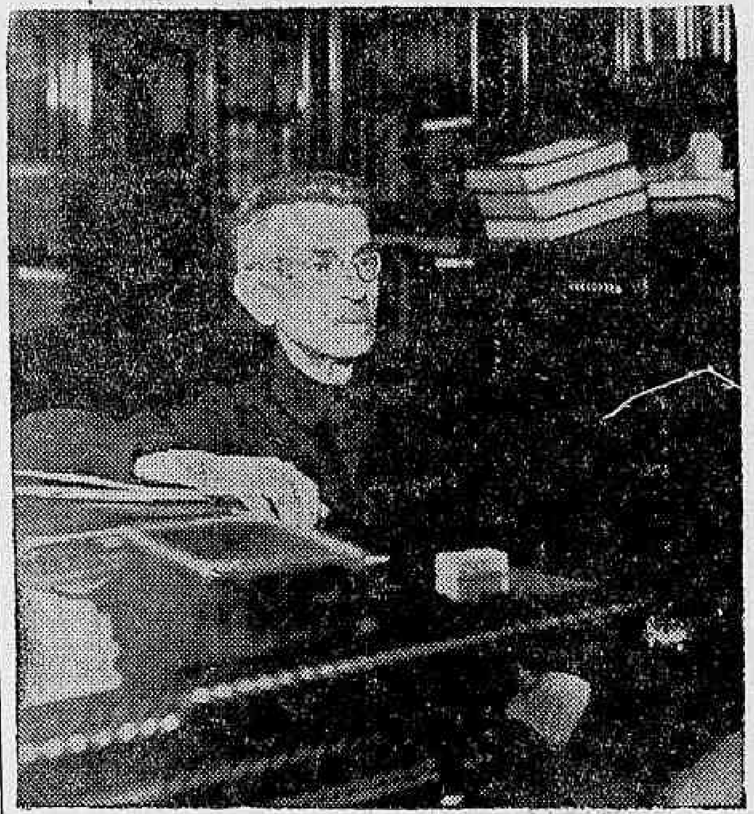

Coelho Netto no seu gabinete de trabalho posando para o DIARIO CARIOCA

Nascido em Caxias, no Maranhão, a 21 de fevereiro de 1864, Coelho Netto — filho do commerciante Antonio Francisco Coelho e de d. Anna Sylvestre Coelho — veiu para o Rio com seis annos de idade, cursando o Collegio Jordão, e Mosteiro de São Bento e o Pedro II. Em 1883, com dezenove annos, iniciou seus estudos na Faculdade de Direito de São Paulo, regressando ao Rio em 1886.

No anno seguinte, em 1887, escreveu, com Alcindo Guanabara, no "Novidades", e, com José do Patrocinio, na "Cidade do Rio", até a Abolição.

Em 1900, foi Coelho Netto para Campinas, onde exerceu o cargo de professor de literatura, voltando ao Rio em 1909.

Occupou o illustre extincto, entre outros, os cargos de secretario de governo do Estado do Rio, redactor dos debates do Senado e director da Escola Polytechnica. E, eleito deputado pelo Maranhão em 1909, representou o seu Estado na Camara até 1917.

A HORA E O LOCAL DO DESENLACE

Gravemente enfermo ha bastanto tempo, Coelho Netto, falleceu, ás 12 horas e 50 minutos de hontem, cercado por sua familia.

O illustre escriptor morreu em sua residencia, á rua Coelho Netto, 79. Vivia ali desde que a casa fôra construida, na antiga rua do Roso, que depois, como justa homenagem ao insigne homem de letras, passou a ter o seu nome. Em tempos, pensou-se em fazer doação por subscripção publica, desse predio, a Coelho Netto. Mas a iniciativa não foi por diante.

A HORA DOS FUNERAES

Os funeraes de Coelho Netto, realizar-se-ão hoje, ás 10 horas, saindo o feretro da residencia do illustre escriptor para o Cemiterio de S. João Baptista.

OS FILHOS DE COELHO NETTO

Casado com d. Maria Gabriella Brandão, Coelho Netto teve, deste matrimonio, quatorze filhos, dos quaes restam seis. São Georges, Paulo, Marietta, João, Alzira e Violeta, as duas ultimas casadas com os drs. Jorge Freitas e Jorge Lacerda.

OS LIVROS DE COELHO NETTO

Escriptor fecundissimo, Coelho Netto publicou as seguintes obras: "O Meio", com Paula Ney e Pardal Mallet, em 1889; "Rhapsodia", em 1891; "A Capital Federal", em 1893; "Praga", em 1894; "Balladilha", em 1894; "Bilhetes postaes", tambem em 1894; "Fruto Prohibido, 1895; "Miragem", 1895; "O Rei Fantasma", 1895; "Sertão", 1896; "Album de Caliban", 1897; "America", 1897; "Pelo Amor", 1897; "Inverno em Flôr", 1897; "O Morto", 1898; "Romanceiro", 1898; "A Descoberta da India", 1898; "O Paraiso", 1898; "Seara de Ruth", 1898; "O Rajah do Pendjab", 1898; "Artemis", 1898; "Hostia", 1898; "Lanterna Magica", 1898; "A Terra Fluminense", 1898; "A Conquista", 1899; "Por Montes e Valles", 1899; "Saldunes", 1900; "Tormenta", 1901; "A Caridade" 1901; "Memoria sobre a arte", 1901; "Apologos" 1904; "A Bico de Penna", 1904; "Contos Patrios" em collaboração com Olavo Bilac, 1904; "Compendio de Literatura Brasileira", 1905; "Innocencio Innocente", 1905; "Pastoral", 1905 "Turbilhão", 1905; "Agua de Juventa", 1905; "Theatro Infantil", em collaboração com Olavo Bilac, 1905; "A Palavra", 1905; "Pastoral", 1905; "Turbilhão", 1906; "Trova", 1906; "O Fogo", 1906; A Agua", 1906; "Theatro I", 1907; "As Sete Dôres de Nossa Senhora", 1907; "Theatro II", 1907; "Fabulario", 1907; "Jardim das Oliveiras", 1908; "Esphinge", 1908; "Quebranto", 1908; "Conferencias Literarias", 1909; "Patria Brasileira", em collaboração com Olavo Bilac, 1909; "Vida Mundana", 1909; "Scenas e Perfis", 1910; "Alma", 1911; "Mysterio do Natal", 1911; "Theatro III", 1911; "Palestras da Tarde", 1912; "Banzo", 1913; "Melusina", 1913; "Rei Negro", 1914; "Contos Escolhidos", 1914; "Versos", 1917; "O Mar", 1917; "O Dinheiro", 1918; "Falando", 1919; "Segundas Nupcias", 1919; "A Politica", 1919; "Frutos do Tempo", 1920; "Athletica", 1920; "O Mysterio", 1920; "A

(Continúa na 4ª pagina).

Os Acontecimentos Politicos do Uruguay

Prisões de Jornalistas e de Figuras dos Partidos da Opposição

O IRMÃO DO EX-PRESIDENTE BALTHAZAR BRUM REFUGIADO NA LEGAÇÃO DO CHILE

MONTEVIDÉO, 28 (U. P.) — A Policia de Investigações varejou a séde do jornal "El Dia", que é o maior orgão da imprensa uruguaya, prendendo os seus directores-proprietarios, srs. Cesar Battle Pacheco e Lorenzo Battle Pacheco. Foi tambem detido o director do jornal "El Pais", sr. Eduardo Rodrigues Larreta.

O sr. Alfeo Brum, irmão do mallogrado ex-presidente Balthazar Brum, um dos elementos tambem procurados pelas autoridades policiaes, refugiou-se na legação do Chile. Sua residencia estava cercada pela policia quando o ministro chileno, sr. Figueroa, tomando o sr. Brum [illegible] a protecção da legação como refugiado politico, levou-o em sua companhia. Uma vez chegado á legação, o sr. Figueroa levou o facto ao conhecimento da chancellaria uruguaya.

Essas prisões politicas estavam sendo aguardadas a qualquer momento, como consequencia da violencia que caracterizou os discursos dos oradores inscriptos nos meetings politicos realizados no Theatro Albeniz pelos elementos dos partidos Nacionalista-Independente e Colorado-Battlista. Nesses comicios o governo foi violentamente atacado. Acredita-se que os detidos serão deportados.

Os srs. Cesar Battle Pacheco e Lorenzo Battle tinham sido exilados ha cerca de um anno, indo residir no Brasil durante o tempo em que estiveram prohibidos de volver á Patria.

DEPOSTO o Presidente da Bolivia

O SR. DANIEL SALAMANCA E O PRESIDENTE ELEITO PRESOS PELOS MILITARES SUBLEVADOS

General Kundt, commandante das forças bolivianas

Sr. Daniel Salamanca, presidente deposto

WASHINGTON, 28, (U. P.) — Através de rumores que transitaram pelos canaes officiaes, procedentes de outras capitaes do Continente, soube-se, em fonte autorizada, que os circulos diplomaticos dos paizes neutros receberam noticia de que alterações da situação interna, de certa importancia, estão occorrendo na Bolivia.

Em virtude dos ultimos successos militares, no Chaco, o presidente da Republica, sr. Daniel Salamanca, tomára a resolução de demandar o theatro da luta, afim de proceder pesosalmente as alterações no alto commando, mas ao chegar ás formações de etapa, foi preso pelos militares, que tambem se apoderaram do presidente eleito. Pessoas da familia deste ultimo, e do presidente Salamanca,

(Continúa na 4ª pagina).

Errar é humano! Permanecer no erro...

Morar em casa alugada é incontestavelmente um grande erro. Um erro que lhe custa o disperdicio de grande parte do producto do seu trabalho.

Em 10 annos de aluguel terá jogado fóra o dinheiro sufficiente para pagar a casa em que móra.

Não prosiga nesse erro. Em vez de pagar aluguel a outrem, pague-o a si mesmo, e em breve, estará morando no que é seu.

Não é preciso capital para adquirir a sua casa, pois a FINANCIADORA ECONOMICA S. A., o fornecerá sem juro algum, cujo reembolso se fará em amortizações mais baixas que o aluguel.

Maxima garantia no melhor plano de cooperativismo. Depositos directos na CAIXA ECONOMICA.

No seu proprio interesse recorte este annuncio e envie-o com o seu endereço á FINANCIADORA ECONOMICA S. A., Rua Buenos Aires, 79-A, e sem compromisso receberá todos os informes necessarios.

Reuniu-se o Tribunal Eleitoral do Estado do Rio

MANTENDO A JURISPRUDENCIA FIRMADA ACERCA DE URNAS COM SOBRECARTAS A MAIOR, O TRIBUNAL REGIONAL TERA' DE ANNULLAR RESULTADOS JA' CONHECIDOS

Como decorreu a sessão de hontem — Rezende e Itaborahy assistirão novos pleitos

Desembargador Eloy Teixeira, presidente do T. Regional

O Tribunal Regional do E. do Rio iniciou hontem á tarde, o julgamento dos diversos recursos de decisões dos presidentes das turmas apuradoras.

A's treze horas, presentes todos os membros do Tribunal, o desembargador Eloy Teixeira, declarou abertos os trabalhos.

Conforme haviamos adiantado em nossa edição de hontem, foram levantadas diversas questões de ordem.

O juiz dr. Oldemar Pacheco, por exemplo, sciente de que no recinto das sessões só poderiam ter ingresso os Delegados de Partidos, propôz que essa medida fôsse extensiva á Imprensa, proposta approvada por unanimidade.

Acto continuo, o mesmo Juiz indagou ao Tribunal qual o criterio a ser adoptado quanto ao parecer do Procurador — se oral ou escripto — sendo approvado a primeira norma.

Havendo discussão quanto á concessão da palavra ao serem julgados os diversos recursos, deliberou o Tribunal que além dos Delegados de Partidos, poderão falar os candidatos, sendo ainda estipulado o praso de 10 minutos para cada orador.

NOVAS ELEIÇÕES

Tomadas essas providencias, entrou o Tribunal a examinar os diversos recursos.

Coube ao desembargador Coelho Portas iniciar esses trabalhos.

S. S. relatou o processo referente á urna da 10ª secção, 22ª Zona (Rezende). Finda a exposição do relator, propôndo que se procedesse a nova eleição nessa secção. Começa a votação. O Tribunal, com excepção de dois votos (drs. Oldemar Pacheco, mandando a urna á pericia, e dr. Affonso Rozendo, determinado á apuração), acompanhou o relatôr.

Identica sorte, desta feita por unanimidade, teve a urna da 1ª secção, 43ª Zona (Itaborahy).

Como é sabido, esta urna deixou de ser apurada por ter sobrecartas em numero menor que o numero contido na acta de encerramento.

DILLIGENCIA

Ao Tribunal foi trazido ainda o recurso interposto á 5ª Secção 43ª Zona (Itaborahy). A acta de encerramento dos trabalhos da mesa receptora precisa que cerca de 100 eleitores deixaram de votar por falta de luz. O juiz, dr. Oldemar Pacheco pediu vistas da acta e bem assim, propôz se adiar o julgamento.

NOVA PERICIA

Relatando o recurso interposto na 13ª Turma, o dr. O. Pacheco concluiu, após esclarecimentos do A. Loup, que a urna da 3ª Secção, 26ª Zona (Mangaratiba), fosse enviada á essa turma e seu presidente determinasse nova pericia.

Ficava ao criterio de s. s., após a remessa do laudo pericial, apurar ou não a referida urna.

E A AUTHENTICIDADE?

O caso mais interessante apreciado pelo Tribunal, em sua sessão de hontem, foi o da 16ª Secção, 5ª Zona (Campos).

Diz o Secretario da mesa receptora, na acta de encerramento, que, findos os trabalhos de votação, consta a mesa que tinham subtrahido uma folha de votação.

Assim mesmo, a urna foi remettida ao Tribunal sem esta folha.

Cabendo a 4ª Turma fazer sua apuração, em vista da anomalia, recusou-se o Des. Coelho Portas a realizar a tarefa de que tinha sido incumbido. Requisitada a folha supplementar ao Juiz Eleitoral, este respondeu não haver feito as folhas de votação, em 2ª via, em desaccôrdo ao que precisam as Instrucções.

Indo o recurso ás mãos do Procurador, se pôz s. s. em communicação com pessôas dali, recebendo dias depois a seguinte resposta:

— O sr. José Martins dos Santos, havia encontrado em um hotel local a folha de votação, subtraida á mesa, completamente rasgada.

Os pedaços foram remettidos á Procuradoria dentro de um enveloppe.

Muito embóra esta urna se encontre, dada a legislação eleitoral vigente — com seu destino traçado — nova eleição, uma vez que seus documentos não se encontram em ordem, o Tribunal adiou o julgamento do recurso.

Motivaram essa medida:

1º — Não ter o Relator, dr. Costa e Silva, sciencia da remessa da folha de votação rasgada e que fôra subtraida da mesa receptora;

2º — Não ser possivel, conforme accentuou o dr. Soares Filho, julgar o Tribunal aquillo que se encontra em um enveloppe fechado e;

3º — Ser necessario authenticar a referida folha de votação.

Após a sessão, procurámos ouvir a opinião de diversos juizes acerca dessa urna e todos elles concluiram pela impossibilidade de se authenticar a folha de votação remettida de Campos.

ELENCO DE JUIZES?

Um dos recursos que tambem deveria ser julgado, era o da 6ª secção, 45ª zona (Saquarema). Conforme já noticiámos, o presidente da mesa receptora foi um candidato.

Posto o mesmo em discussão, o dr. O. Pacheco pediu adiamento em vista do Tribunal não ter conhecimento cabal das condições de inscripção, do mesmo.

Pleiteando decisão outra que não a de annullação de votação, o delegado Ramon Alonso disse textualmente:

— O Tribunal "por seu elenco" antes de mais nada deve proceder de formas a salvaguardando o voto de diversos fluminenses, examinar o numero de sobrecartas...

Houve commentarios...

APURAÇÃO

O Tribunal determinou que se procedesse a apuração da urna da 3ª secção, 42ª zona (Capivary).

O resultado foi este:

Radical.	6	5
União.	63	92
Socialistas.	2	2
Evolucionista.	1	1

AS URNAS "CONGELADAS"

Damos a seguir as "urnas congeladas", cujos recursos não foram ainda julgados:

16ª secção — 5ª zona — Campos (Diligencia).

16ª secção — 11ª zona — Itaperuna.

14ª secção — 11ª zona — Itaperuna.

8ª secção — 37ª zona — Itaocara.

3ª secção — 26ª zona — Mangaratiba.

11ª secção — 4ª zona — Cantagallo.

16ª secção — 10ª zona — São Gonçalo.

5ª secção — 41ª zona — Rio Bonito.

9ª secção — 7ª zona — Petropolis.

7ª secção — 7ª zona — Petropolis.

2ª secção — 26ª zona — Mangaratiba.

13ª secção — 4ª zona — Campos.

7ª secção — 12ª zona — Macahé.

5ª secção — 43ª zona — Itaborahy (Diligencia).

6ª secção — 45ª zona — Saquarema.

13ª secção — 10ª zona — São Gonçalo.

4ª secção — 24ª zona — Angra dos Reis.

11ª secção — 16ª zona — Parahyba do Sul.

5ª secção — 10ª zona — São Gonçalo.

7ª secção — 41ª zona — Rio Bonito.

4ª secção — 34ª zona — S. Maria Magdalena.

6ª secção — 34ª zona — S. Maria Magdalena.

10ª secção — 16ª zona — Parahyba do Sul.

1ª secção — 5ª zona — Campos.

1ª secção — 26ª zona — Mangaratiba.

ELOGIADA A 8ª TURMA APURADORA

Ao encerrar os trabalhos da 8ª turma, da qual sou presidente como membro substituto do Tribunal Regional Eleitoral, é de meu dever fazer consignar na acta de hoje, acta que será tão sómente de encerramento, um voto de louvor, espontaneo e sincero, nascido da mais profunda gratidão pelas gentilezas e considerações recebidas dos dignos companheiros, membros e auxiliares da turma.

Chegamos ao fim da nossa penosa e difficil jornada sem felizmente nenhum incidente, nenhuma reclamação dos partidos ou candidatos, nunca satisfeitos quando contrariados em seus interesses. Estou certo que, se assim chegamos ao fim dos nossos trabalhos, em completa harmonia, foi pela inspiração divina que nos acolheu desde o momento em que resolvemos dispensar por unanimidade, parte da importancia destinada ao nosso "lunch" em beneficio de uma instituição de caridade, instituição que, desde logo, foi lembrada pela distincta auxiliar da turma, a professora melle. Eglantine Chaves, como devendo ser a preferida — o "Orphanato dr. March".

E'-me grato proclamar o meu reconhecimento a todos que me acompanharam nos arduos trabalhos desta turma.

Não posso calar o valioso auxilio do illustre membro dr. Antonio Rêllo Filho, pois a sua serenidade, a sua fina e invejavel educação social, concorreram, grandemente, para o exito dos nossos trabalhos, e, peço que, nas futuras eleições, elle como o outro membro, dr. Rubens Falcão, tambem não menos digno da nossa companhia, fiquem perpetuamente constituidos membros da turma por mim presidida.

Não devo tambem esquecer, sem uma referencia especial neste voto de louvor, o nosso secretario Raul de Souza Gomes, o funccionario competente e digno que veiu espontaneamente nos esclarecer, com a sua actuação elevada e honesta.

Aos dignos auxiliares, especialmente ás professoras melles. Eglantine Chaves e Lucy Campello da Fonseca, a minha gratidão eterna, e, se minha voz pudesse ser ouvida pelo futuro governo, eu faria um appello para que os dignos auxiliares tivessem uma recompensa quando se tratasse de promoção, isto é, que fossem considerados os relevantes serviços eleitoraes por elles prestados, sem outro interesse senão o dever civico.

Mando, pois, que seja consignado em acta um voto de louvor aos membros da turma, ao secretario e aos auxiliares, pela cooperação, dedicação e disciplina, indispensaveis para o bom termo da missão de tanta responsabilidade, officiando-se aos respectivos chefes das repartições a que pertencem os funccionarios desta turma, enviando-lhes por copia, o teôr da acta e solicitando-lhes que, em seus assentamentos, seja consignado o voto a que me refiro.

A questão das médias

UM APPELLO DOS ESTUDANTES AOS REPRESENTANTES DA NAÇÃO

Esteve, hontem, nesta redacção uma numerosa commissão de estudantes dos diversos estabelecimentos que nos pediu a divulgação do seguinte appello aos representantes da nação: — "A mocidade estudantina do Brasil appella para o sentimento brasileiro, e politico dos illustres representantes da soberania popular, e que acabaram de edificar com altivez e intelligencia a Carta Magna da II Republica Brasileira, cooperarem valiosamente com as suas illustres presenças na votação do proposto n. 117-B, de 1934, modificando a lei sobre o ensino. Os estudantes inspirados no desejo patriotico e criterioso, fazendo este appello acatam com respeito a opinião embora contraria de alguns representantes da Nação, sobre o assumpto em discussão, no entanto, mesmo firmado em suas abalisadas justificações não furtaram em attender este appello, comparecendo a proxima sessão da egregia Camara dos Deputados para que, consiga numero para a votação do referido projecto.

Seguem as assignaturas:

Rafael March, Bartholomeu Fernandes, Carmen Perez de Salgado, Lydia do Nascimento, João Margoin, Waldemar Q. Guimarães, Ruy Dourado, Antonio Ribeiro da Silva, Custodio Rosa da Silva, Joaquim Antunes Campos, Manoel Ramos Esteves Filho, Danilo Lisboa, Luiz Marano, Ramiro Aguada Lopez, Mayrm V. Montenegro, José Ribeiro Montaroyos, José Candido Pereira Ferreira Mendes, Godofredo Bazelico Barcellos e muitos outros."

DR. JOSE' DE ALBUQUERQUE
Doenças sexuaes do Homem
Diagnostico causal e tratamento da
Impotencia em Moço
Rua 7 de Setembro, 207
De 1 ás 6 horas

Victima de um automovel o Octavio da Rosa

Quando, hontem, á noite, o vendedor ambulante, Octavio Baptista da Rosa, preto, de 44 annos, solteiro, residente no morro de São Carlos, dava o seu "passeiozinho" pela avenida Atlantica, foi colhido por um auto, contundindo-se.

Vendo a victima estirada no solo, o chauffeur imprimiu maior velocidade ao carro, impossibilitando que fosse constatado o numero deste.

A policia do 2º districto abriu inquerito e providenciou para que Baptista fosse soccorrido pelo Posto de Assistecia de Copacabana.

Novo disturbio no Mangue

PRESO EM FLAGRANTE UM DOS CONTENDORES

Tirava calmamente o plantão, hontem á noite, na delegacia do 13º districto, o commissario Brigante quando foi informado que o Mangue estava em polvorosa.

Partindo incontinente para o local, esta autoridade ainda chegou a tempo de prender em flagrante Geraldo Linhares, pardo, de 33 annos, residente em Madureira, que em fuga e de navalha em punho enfrentava uma multidão que procurava detel-o.

Apurando o caso, soube a autoridade, que Linhares havia ferido a navalha José Teixeira, pardo, de 27 annos, solteiro, residente á rua General Roca s/n, e sua victima jazia por terra na rua Julio do Carmo.

Foram immediatamente requisitados os soccorros da Assistencia e Geraldo conduzido ao districto e devidamente autuado.

O CASO DOS BANCARIOS

DECLARAÇÕES DO DEPUTADO MORAES DE ANDRADE AO "DIARIO CARIOCA"

O deputado Moraes de Andrade, na companhia de varios membros da commissão de Legislação Social, esteve hontem no Ministerio do Trabalho, afim de conferenciar com o sr. Agamemnon Magalhães sobre o debatido caso da Caixa dos bancarios. De volta á Camara, respondendo a uma consulta de um redactor do DIARIO CARIOCA, affirmou o deputado paulista que na reunião nada ficára assentado sobre o assumpto.

— Resolvemos, disse-nos o sr. Manoel de Andrade, que a commissão pedisse dados sobre as caixas existentes, afim de que possa ser estabelecido o plano de unificação geral.

A criação da Universidade de Porto Alegre

PORTO ALEGRE, 28 (A. B.) — No correr desta semana está sendo esperado o decreto criando a Universidade de Porto Alegre.

O acontecimento será festejado pela classe academica.

Fim de Anno! Bôas Festas do Pavilhão! Exposições de Natal! Um diluvio de roupas para creanças por preços que só o Pavilhão pode fazer!
OUVIDOR, 108.

Ainda o Incidente -- de Ladario --

REDUZIDO A'S SUAS VERDADEIRAS PROPORÇÕES O CASO DO BOMBARDEAMENTO DO NAVIO BRASILEIRO

Está reduzido ás suas verdadeiras proporções o incidente de Ladario.

As autoridades brasileiras já tiveram conhecimento dos detalhes do caso e as necessarias providencias já foram adoptadas.

Não se cogitou de fazer partir para aquella região forças especiaes, navios etc.

Nem siquer seguiram os aviões cuja partida já havia sido determinada antes do dia 24.

A PARTIDA DAS DIVISÕES AEREAS PARA LADARIO

Talvez ainda hoje, não deixem a base da Ponta do Galeão, as duas Divisões da Força Aérea Naval, que, sob o commando em chefe do capitão de fragata aviador Victor do Amaral Savaget, se destinam a Ladario, no Estado de Matto Grosso.

Segundo apuramos no Ministerio da Marinha a demora é motivada pelo facto de não ter chegado a Bauru' e Campo Grande, pontos de reabastecimento dos apparelhos, o necessario combustivel.

O ALMIRANTE PROTOGENES, CONFERENCIOU COM O MINISTRO DA GUERRA

Esteve hontem á tarde, no Ministerio da Guerra em longa conferencia com o general Goés Monteiro, o almirante Protogenes Guimarães.

A Escola de Direito do Rio de Janeiro

Em notas do tabellião Muller, Liv. 23, Fls. 79 a 81, a 3 de novembro de 1934, foi lavrada a escriptura da cessão do patrimonio da Escola de Direito do Rio de Janeiro, á Universidade Livre do Districto Federal. Essa cessão foi feita pelos drs. Paulo Autran e Francisco Pereira de Andrade Netto, director e secretario, respectivamente, da referida escola, tendo assignado a escriptura em nome da Universidade o respectivo vice-reitor em exercicio, dr. Ulysses Senna.

A Assembléa Geral da Sociedade União dos Proprietarios de Immoveis

Communicam-nos da Sociedade União dos Proprietarios de Immoveis, com séde á rua da Constituição n. 61, que no dia 30 do corrente, ás 20 horas, realizar-se-á uma assembléa geral extraordinaria, para reforma dos estatutos sociaes.

Para tal fim, a directoria daquelle syndicato, por nosso intermedio, solicita a presença naquelle dia de todos os associados.

O sr. Marques dos Reis Será Homenageado

A PASSAGEM DO 25º ANNIVERSARIO DA FORMATURA DO TITULAR DA VIAÇÃO

O ministro da Viação, dr. Marques dos Reis, vae ser alvo de exepcionaes homenagens por parte de seus amigos e collegas, em regosijo á passagem do vigessimo quinto anniversario de formatura.

Essas homenagens constarão de uma missa de acção de graças, na egreja de São Francisco de Paula, no dia 8 de dezembro, e um grande banquete no Automovel Club, ás 20 horas bem como a entrega de um mimo a sua excia.

As listas encontram-se na Camara com o sr. Pires, na portaria do Ministerio e no "Jornal do Commercio", com o sr. Adão.

ESCOLHA!
sua casimira ou brim pelo menor preço, no
Padrão da Moda,
onde encontrará a maior variedade em tecidos
138, Uruguayana, 138

O ministro Schmidt Elskopp com destino ao Rio

PORTO ALEGRE, 28 (A. B.) — Partiu de volta para o Rio de Janeiro, o ministro Schmidt Elskopp, representante diplomatico da Allemanha junto ao governo brasileiro. O sr. Elskopp foi aqui cordialmente recebido, tendo o governo e a colonia allemã lhe offerecido varias homenagens.

O Caso da Pesca

A SOLUÇÃO DA QUESTÃO QUE TANTO INTERESSA A' INDUSTRIA DA PESCA, DEPENDE, APENAS, DE UM ACTO ENERGICO DO SENHOR ODILON BRAGA !

Os pescadores e armadores aguardam a attitude do senhor ministro da Agricultura

A questão da pesca está collocada em seus justos termos, cabalmente esclarecida, e cabe agora, ao sr. ministro da Agricultura, solucional-a de uma vez, de fórma a por um definitivo paradeiro á anarchia que está desorganizando esse ramo da producção nacional.

Já mostrámos que s. ex. tem um dos dois caminhos a seguir:

PRIMEIRO. — Manter o "entreposto" como "entreposto", isto é, como deposito e guarda do pescado, para os fins de estatistica, inspecção sanitaria, avaliação ou exame do pescado, defesa da fauna ictyologica, etc. Ficarão, assim, attendidos os objectivos consubstanciados nos varios "considerandas" que precedem o art. 1º do Regulamento da Pesca, baixado com o dec. do Poder Executivo, n. 23.348, de 14-11-934, e o "entreposto" satisfará, plenamente, a alta finalidade que teve em vista o sr. presidente da Republica, sendo certo, ainda, que se respeitarão os incisos ns. X e XIX, do artigo 5, da Constituição da Republica, que não permittem que o Governo da União crie MERCADOS, mas, unicamente, "entrepostos", a dizer, armazens, trapiches, edificios especiaes destinados a DEPOSITO e GUARDA DE MERCADORIAS, e não para sua venda.

Por conseguinte, esta seria a primeira e constitucionalissima solução para o caso: — O ENTREPOSTO REDUZIDO A'S SUAS CONDIÇÕES DE ENTREPOSTO!

SEGUNDO: — Manter o "entreposto" com funcções de MERCADO DE PEIXE, — o que é uma transacção, conciliadora, mas inconstitucional, — e, de accordo com os proprios dispositivos do art. 6º do Codigo de Caça e Pesca, o sr. ministro da Agricultura, póde baixar NOVAS INSTRUCÇÕES modificando a redacção do art. 6º do Regulamento da Pesca — note-se — REGULAMENTO DA PESCA ! — de fórma a tornar FACULTATIVA a venda do pescado no "entreposto-mercado". Fica comprehendido, que o entreposto continuará a manter suas demais funcções, isto é — por elle passará todo o pescado; ali, elle, será pesado, examinado, verificado, inspeccionado, só depois do que se entregará ao pescador ou armador de pesca, para vendel-o no proprio entreposto, ou onde elle o quizer!

O "entreposto" exercerá a mais ampla fiscalização, e garantirá ao pescador ou armador, a faculdade de vender seu peixe em seu proprio recinto, e o pescador ou armador só não o fará se não lhe fôr conveniente!

Ora, desde que o entreposto pese, examine, verifique, inspeccione o pescado que transite por elle, estão realizados os fins a que se propoz o Regulamento da Pesca!

Mas, é como dissemos: — ha interessados que propugnam pela manutenção do actual estado de coisas por causa dos negocios da Confederação, das peixarias, do proprio Entreposto, que tão grandes proveitos dá ao grupo que está explorando a pesca!

Se houvesse sinceridade por parte dos pretensos defensores da industria da pesca, elles se manifestariam, não no sentido de se criar onus e gravames ao pescador e ao armador de pesca, mas, sim para allivial-os de todos esses encargos, e, especialmente, para evitar a formação de monopolios, como está fazendo com as famosa peixarias!

O sr. Odilon Braga não se illuda. A resistencia que se procura levantar, dentro do Ministerio da Agricultura, e fóra delle, para ser mantido o entreposto tal qual elle está funccionando contra a industria da pesca, — é filha de interesses inconfessaveis. Ella é oriunda do "grupo" que empolgou a Confederação Geral dos Pescadores, o Entreposto, as peixarias, as importações com isenções de direitos alfandegarios, e até as proprias colonias de pescadores, porque nem as colonias dos pobres e desamparados pescadores escaparam a acção do mesmo!

Podemos affirmar, sem temor de contestação, que os interessados principaes em "impedir" que o sr. Odilon Braga solucione o caso da pesca, são justamente os srs. Frederico Villar, Sosthenes Barbosa, Wigand Joppert, Manoel Mendes Costa, Luiz Alves da Silva e os "ictyologos" Elzamann Magalhães e Moreira da Rocha!

A pesca tem sido rendosissima para todos esses cavalheiros, que agem intra e extra muros do Ministerio da Agricultura, como senhores de baraço e cutelo, pondo e dispondo de tudo!

O sr. ministro da Agricultura, portanto, não se póde valer dos informes desses "pescadores" para qualquer attitude, visto que, todos elles, sem excepção, estão seriamente interessados em manter o que ahi existe, coisas que elles inspiraram e criaram ao tempo do sr. Juarez Tavora!

A Directoria de Caça e Pesca, entregou ao agronomo Moreira da Rocha, onde o "pessoal" da Confederação, das colonias de pescadores, do "Entreposto", das Peixarias, das isenções de direitos, das viagens á Europa á custa do Thesouro Nacional, etc. encontra a base de sua propria existencia anormalizando, a n n iquillando, matando a industria da pesca, explorando cruelmente o pobre pescador, — é uma fonte suspeitissima para o sr. Odilon Braga, e s. ex. não póde ouvil-a senão com as devidas e necessarias cautelas pela sua evidente imprestabilidade originaria de sua publica e notoria parcialidade no escandaloso caso que se debate!

Tudo isso "conspira" contra a verdadeira e legitima industria da pesca! Ha uma rêde de interesses materiaes e moraes, unindo todo esse grupo, que, como é explicavel, envida todos os esforços e tanto trabalha para que se não altere o lamentavel e immoralissimo estado de coisas que ahi está reclamando uma acção energica e decisiva do sr. ministro da Agricultura!

AINDA REFUTANDO O SR. VILLAR! — OS ESCANDALOS DA CONFEDERAÇÃO DA PESCA — A DESORGANIZAÇÃO DAS COLONIAS, AQUI E NO ESTADO DO RIO — O CASO DA COLONIA Z 1 — A VENDA DOS ANZO'ES — PURGANTES, CATAPLASMAS E INJECÇÕES! — AS RENDAS DESAPPARECIDAS! — OS "PARASITAS" DA PESCA — UMA CARTA IMPRESSIONANTE

Em resposta e refutação ao sr. Frederico Villar, assignada "Um velho pescador de Jurujuba", recebemos mais a seguinte carta:

"Sr. director do DIARIO CARIOCA. — Permitta v. s. que, daqui da placida, serena e esquecida Jurujuba, ainda eu dirija algumas linhas a este valoroso jornal, em refutação ás inverdades do sr. Frederico Villar. Diz s. s. que a Confederação Geral dos Pescadores só faz beneficios aos pescadores, nada recebe e nem exige delles, e, ainda, por seu intermedio organizou todos os praianos.

Ora, sr. director, vamos por partes.

Primeiro: Não é verdade que a Confederação seja um "apostolado". Não. A Confederação é um meio de vida, um instrumento de renda, "um ganha pão"! E isso porque os "apostolados" não fazem o seu "apostolado" de graça! São pagos! A folha de pagamento do pessoal da Confederação, sobe a 10 contos de réis por mez! Os srs. Sosthenes Barbosa, Wigand Joppert, Manoel Mendes Costa, — "pescadores de casaca" — não "trabalham" de graça!...

Segundo: Não é verdade que as colonias de pescadores estejam organizadas e, ao contrario, quer na Guanabara, quer aqui, no Estado do Rio, ellas estão em franca desorganização, em desordem, desmantelladas, com suas rendas desapparecidas!

Aqui, na Jurujuba, na Z 2, por exemplo, onde estão as nossas rendas em mais de 23 contos!?

Eu poderia analysar, uma por uma, as colonias fluminenses, a começar em São João da Barra, onde até o extremo sul do nosso Estado, mas isso seria prolongar por demais esta resposta, bastando, por exemplo, citar a de Araruama, onde se praticaram grandes desmandos, mas isso ficará para depois!

E, na Guanabara, que ha ? Veja, na Z 1, da Ilha do Governador, o que os srs. Sosthenes Barbosa e Wigand Joppert fizeram com o digno commandante Esculapio Cesar de Paiva, que foi substituido por um "alter ego" desses cavalheiros! O commandante Esculapio, que é um homem criterioso e de responsabilidade, d e s g o s toso, indignado, pediu inquerito, mas não se curvou ao que os "donos" da Confederação queriam, e, para defesa dos interesses dos pescadores da Z 1, esse distincto official da nossa Armada depositou no Banco do Brasil, as rendas da Colonia que presidia! Mas, homens como esse, que procedem correctamente, não servem... aos negocios da Confederação!

Terceiro: Que fazem, pois, as colonias, assim desorganizadas, em prol do pescador? Diga o sr. Villar. Nada fornecem. Nada fazem. Nem os funeraes! O pescador João Santos morreu na Ilha do Governador, e seu enterro foi feito por um particular — o sr. Horacio Aguiaceiro! E as escolas? E os auxilios aos pescadores, em troca, pelo menos, das suas mensalidades?

Quarto: Onde e como têm sido empregadas as rendas da Confederação? Será que tudo quanto se recolhe aos cofres da Confederação seja empregado em purgativos, cataplasmas e injecções hypodermicas? Dezenas, centenas de contos?! A pharmacia e a medicina consomem todo o cobre da Confederação?

Quinto: A Confederação fornece algum amparo ou auxilio, "gratuitamente", ao pescador? Se é assim, como é que até os anzóes são vendidos?

Sexto: Afinal de contas, que faz a Confederação das suas rendas, dos auxilios, das subvenções que recebe?

Os pescadores, na Guanabara, e em todo o longo litoral do Estado do Rio, — os nossos infelizes praianos! — vivem completa e inteiramente abandonados! Que faz, portanto, essa Confederação dos srs. Sosthenes, Joppert, Mendes Costa, em favor e beneficio do pescador?

Setimo: Qual foi a importancia de que lançou mão a Confederação, pertencente á Caixa de Soccorros da Pesca, para negociar em anzóes com a firma Mustad? E das demais importancias, que fez a Confederação, quer da subvenção de 15 contos, quer dos 154:700$000 recebidos do Ministerio da Marinha?

Oitavo. O sr. Sosthenes Barbosa é pescador? Pescador é o sr. Wigand Joppert? Ainda pescador é o sr. Manoel Mendes Costa? Não. Em nossa Confederação, nós pescadores só temos "deveres", especialmente, de pagar! A direcção cabe aos estranhos, leigos, completamente leigos em assumptos de pesca, mas apenas "parasitas" dos rudes e valorosos trabalhadores do mar!

Ha, entre nós, homens dignos e capazes de dirigir nossa Confederação. Ha tambem, na Marinha, officiaes competentes, e que tambem podem occupar esses postos de direcção. Não se discute isso. O que queremos, agora, deixar evidenciado é que esse pessoal que ahi está na Confederação "falhou" completa e absolutamente em tudo e por tudo, com todos os seus "congressos de pesca" e outras obras de illusionismo e mystificação!... para os papalvos!

Se das ribas da velha e antiga Jurujuba, nossa voz chegasse aos ouvidos do sr. ministro da Agricultura, nós pediriamos a s. ex., a bem da moralização da pesca, e defesa dos nossos direitos e interesses, que s. ex. mandasse abrir um rigorosa syndicancia, por gente extranha á Confederação, á Directoria de Caça e Pesca, ao Conselho da mesma, e, então, s. ex. ficaria estarrecido do que se haveria de verificar! Porque o honrado sr. dr. Odilon Braga, repellindo as sereias da Directoria de Caça e Pesca e da Confederação, não nos presta esse serviço, que é antes ao trabalho e a producção nacionaes?

Grato pela publicação desta, sou amigo e admirador. — Um velho pescador de Jurujuba".

O Auto do Director da Assistencia Collidiu Com o Omnibus do Collegio Sylvio Leite

RECOLHIDO A UMA CASA DE SAUDE O DR. GASTÃO GUIMARÃES

Violenta collisão de vehiculos occorreu hontem á tarde, á rua Galdino Pimentel, da qual foi victima o dr. Gastão Guimarães, actual director da Assistencia Publica Municipal. O automovel da Prefeitura do Districto Federal n. 12.177, descia a rua Dias da Cruz em verdadeira disparada, quando a certa altura, o motorista não mais podendo refrear o carro, foi chocar-se com o omnibus n. 18.797 do Collegio Sylvio Leite, dirigido pelo chauffeur José Manoel Domingos, de 39 annos, morador á rua Itapeba n. 18, que corria na mesma direcção.

Dada a violencia do choque o director da Assistencia foi impellido para frente, recebendo em consequencia ferimentos e contusões na região occipto-frontal e temporal esquerda, contusões na mão direita e thorax, com possiveis fracturas de costellas do mesmo lado.

Na occasião do accidente passava pelo local o professor Raul Goulart, da Escola Bento Ribeiro que, parando o seu carro recolheu o dr. Gastão Guimarães, conduzindo-o ao Posto da Assistencia do Meyer.

Recebido pelos medicos Paes Leme, Arnaldo Medeiros Pimenta Bueno e outros, foi a victima submettida aos curativos de urgencia e a seguir removida para uma casa de saude. Procedido o exame de raio X, ficou revelada a existencia de duas fracturas incompletas da 7ª e 8ª costellas direitas, razão por que ficou resolvido o seu internamento.

O auto omnibus do Collegio Sylvio Leite conduzia no momento varios alumnos daquelle estabelecimento de ensino, os quaes nada soffreram.

O motorista da Prefeitura foi

Sr. Gastão Guimarães

preso em flagrante e apresentado ás autoridades policiaes do 20º districto.

Anno novo, roupa nova ! O Pavilhão propõe-se a vestir todas as creanças do Rio de Janeiro. Preços de Bôas Festas. OUVIDOR, 108.

O caso da São Paulo-Rio Grande

A CORTE DE APPELLAÇÃO JULGOU NULLO O PROCESSO

A sexta camara da Côrte de Appellação, em sessão de hontem, julgou nullo o processo da acção movida por alguns debenturistas contra a Companhia São Paulo-Rio Grande.

Relatou o feito o desembargador Edgard Costa, com quem concordaram os demais juizes, sendo, portanto, a decisão tomada por unanimidade de votos.

Ouro, Brilhantes, Diamantes de todos tamanhos. Obtêm-se os melhores preços na JOALHERIA PAZ RUA URUGUAYANA, 47 (perto Rua Ouvidor)

CREME DENTAL Eucalol

O commando da Guarnição do Paraná

O coronel Alcebiades Dracon Barreto, assumiu a 27 do corrente, o commando da 5ª Região Militar, com séde em Curityba, Paraná, recebendo-o do official de egual posto, Graciliano Negreiros.

Indanthren

Se a côr da fazenda muda. Com a belleza não se illuda.

A belleza é ficticia: desapparece com o sol ou com a primeira lavagem. Exija do seu fornecedor fazendas de côres firmes, isto é, tintas com corantes INDANTHREN

Atropelamento na Lapa

Thomaz José da Costa, de 30 annos, casado, lavrador, residente á rua da Relação, 38, foi recolhido á Santa Casa, após medicado na Assistencia, por ter sido atropelado por um bonde em frente ao Instituto Nacional de Musica.

A policia do 5º districto ignora o facto.

Imprudencia de menor

Foi soccorrido pela Assitencia, o menor Antonio, filho de João Pereira dos Santos, de 8 annos, collegial e residente á avenida Mello e Souza, 117.

Segundo ficou apurado, Antonio foi victima de uma quéda, na Escola Nilo Peçanha e teve fractura exposta da clavicula direita e ferimentos na região metodiana.

Após medicado retirou-se.

1.ª Circumscripção do Recrutamento Militar

A 1ª Circumscripção de Recrutamento Militar, com séde no quartel da Avenida Pedro II, está chamando com urgencia o cidadão Ubirajara, filho de Januaria Paula dos Santos, afim de receber seu certificado de registro civil de nascimento.

Em torno de occurrencias na Faculdade Fluminense de Medicina

ESCLARECIMENTOS QUE SE IMPÕE SOBRE FACTOS INVERIDICAMENTE DIVULGADOS

Uma commissão de alumnos da Faculdade Fluminense de Medicina, solicita-nos a publicação do seguinte:

"Infelizmente, na versão absolutamente inveridica emprestada a um deploravel facto occorrido em Nictheroy, forçados a vir a publico. O nosso intuito não é outro senão restabelecer a verdade. E' absolutamente destituido de fundamentos que alumnos da 4ª série da Faculdade Fluminense tenha aggredido um professor seu. Se houve alguma aggressão, esta não foi contra nenhum dos professores do 4º anno. O que houve foi com o livre docente e fóra das aulas. Fazemos questão de esclarecer que não houve o menor intuito de desconsiderar o director nem outros dos membros da Congregação. Afim de que um factor de pequena monta não venha a ser explorado, dando-se-lhe as innovações de um escandalo, collocamol-o dentro da realidade".

PRESENTE DE UMA CASA

Primeiro Brinde aos Portadores de Bilhetes da Loteria Federal Não Contemplados em Sorteio

A Loteria Federal do Brasil, querendo dar expressiva demonstração do seu reconhecimento ao publico de todo o paiz, pela confiança, a maior que tem, o mesmo, dispensado em todos os tempos, a empresa desse genero, e, deve-se accrescentar, com toda a justiça, pois a lisura de suas extracções e correcção de seus processos são testemunhados e proclamados por milhares de contemplados e pela população inteira desta capital, resolveu conceder, periodicamente, brindes de alto valor aos possuidores de bilhetes não aquinhoados com qualquer premio. Hoje, ás 15 horas, proceder-se-á no Pavilhão do Sweepstake, no Hippodromo do Jockey Club Brasileiro, ao sorteio do 1º brinde, consistente em luxuoso palacete, mandado construir especialmente para esse fim, á rua José de Alencar, no bairro do Menino Deus, em Porto Alegre.

A esse primeiro brinde concorrem os clientes do Estado do Rio Grande do Sul, possuidores de bilhetes brancos, que os tenham trocado pelas cautelas proprias emittidas para o sorteio.

O brinde terá que tocar necessariamente a alguem, porque sómente entrarão em sorteio os numeros de cautelas obtidas pela troca referida. O palacete será entregue ao cliente designado pela sorte, livre de toda e qualquer despesa. Ao sorteio, que foi autorizado pelo Exmo. Sr. ministro da Fazenda, estarão presentes o fiscal geral de Loterias e eminentes representantes da colonia sul-riograndense nesta capital.

Opportunamente serão annunciados os brindes destinados aos clientes desta capital e de outros Estados.

As Declarações do Presidente Getulio Vargas em S. Borja

O presidente da Republica recebe os jornalistas no seu antigo escriptorio de advogado em S. Borja — Ameaçados de original supplicio os reporteres que apparecerem na estancia dos "Santos Reis"... — Como são encarados communismo e fascismo

S. BORJA, 27 (D. C.) — O sr. Getulio Vargas havia promettido falar aos jornalistas que o acompanharam ao seu torrão natal, talvez mesmo para libertar-se do cerco apertado em que o traz a imprensa. Sua visita a S. Borja foi motivada por especiaes e intimas razões de ordem affectiva, de modo que o presidente quer tirar de sua actual excursão qualquer aspecto politico.

Além do mais, o chefe da Nação deseja aproveitar estas rapidas ferias para descansar, pois ha mais de quatro annos que se vem entregando a um trabalho continuo, absorvente, tyrannico.

Mesmo assim, os jornalistas, obrigados a contragosto, pelos deveres arduos da profissão, não deixam em paz o sr. Getulio Vargas, o qual sempre que apparece em publico, é logo interpellado pelos reporteres e solicitado pelos photographos. Mas o presidente da Republica, conforme todos sabem, é um habil estrategista, de modo que enfrenta victoriosamente a offensiva dos jornalistas, dizendo não o que lhe perguntam e sim o que lhe convem declarar.

Hontem, por exemplo, o sr. Getulio Vargas depois de receber os enviados dos jornaes que aqui se encontram, resolveu fazer algumas declarações, embora os ameaçasse, para o futuro, com um supplicio que os gauchos infligem com grandes e incontestaveis resultados ás pessoas que querem saber mais do que devem... Assim, o ex-ditador, que tão generoso se mostrou no tratamento aos adversarios da Revolução, baixou um Edito especial determinando que seria amarrado no espinhaço de um burro bravo o jornalista que tivesse a temeridade de importunal-o, na estancia dos Santos Reis ! O facto causou sensação, tanto mais quanto os jornalistas cariocas que vieram a São Borja só conhecem vaqueiros e "cow-boys" através do cinema americano...

A terrivel ameaça do sr. Getulio Vargas serviu, porém, para demonstrar que é excellente o bom humor de s. ex., transcorrendo a entrevista á imprensa, antes de sua partida para o retiro dos "Santos Reis", num ambiente de perfeita cordialidade.

NO ANTIGO ESCRIPTORIO DO ADVOGADO GETULIO VARGAS

Os representantes dos jornaes são introduzidos na mesma sala onde outrora o sr. Getulio Vargas recebia os seus clientes, logo depois de sua formatura.

O momento e o local eram assim propicios á evocação e ás reminiscencias, razão pela qual o presidente da Republica relembrou os seus primeiros trabalhos como advogado, alludindo ás suas causas mais importantes e a outros incidentes de maior relevo dessa época de sua vida.

Em seguida, a palestra rumou para assumptos politicos.

AS DOUTRINAS EXTREMISTAS

O sr. Getulio Vargas fala sobre generalidades da politica mundial. Os jornalistas o interrogam então sobre as doutrinas extremistas e as lutas entre communismo e fascismo.

Depois de abordar o problema da realidade nacional, que repelle idéas extremistas e exoticas, diz o sr. Getulio Vargas:

— Numa nação como a nossa, onde a opinião existe, embóra não esteja devidamente organizada, qualquer doutrina politica ou social que surge procura dar ao paiz uma unidade de pensamento e de acção.

Todo o movimento orientado no sentido constructivo é louvavel, reforçando o sentimento de Patria e fortalecendo a unidade nacional. Sob esse ponto de vista é facil concluir que considero prejudiciaes quaesquer doutrinas negativistas, dissolventes desses sentimentos nacionaes.

Devo dizer que não tenho fetichismo, tenho, ao contrario accentuada duvida sobre o valôr de todas essas doutrinas terminadas em "ismo"...

E proseguindo:

— Muitas vezes pensam os homens estar escrevendo sobre a organização de governos ou systemas de philosophia, emfim sobre uma nova concepção do mundo, quando, na realidade, apenas falam de si mesmos e procuram projectar sobre o panorama universal a pequenina sombra de sua personalidade. Em resumo: Fóra dos theoristas, pouco valem as theorias. E mais do que as idéas, programmas e doutrinas, vale a acção dos homens que os interpretam ou executam, quando esses homens têm fé, enthusiasmo e capacidade criadora.

OS PARTIDOS

O presidente fala agóra da organização de partidos nacionaes. E s. ex. não esconde a sua sympathia por elles:

— Acho de grande conveniencia a criação desses partidos, que seria uma fórma, repito, de organizar a opinião publica, através de orgãos sobre os quaes ella se reflectisse. Desde, está claro, que os partidos reflictam realmente as correntes diversificadas da opinião e não sejam apenas resultantes de zangas, disputas e desillusões pessoaes...

A entrevista se prolonga ainda referindo-se o sr. Getulio Vargas á diversas phases da formação de sua mentalidade, e diz:

— Recebi influencias diversas. Na minha mocidade li de preferencia livros sobre arte e literatura; mais tarde obras de historia, philosophia e critica. Em seguida tratados de direito e após livros de finanças e economia.

O presidente discorre ainda sobre assumptos de ordem geral.

O SR. GETULIO VARGAS E SUA FAMILIA PARTIRAM PARA A FAZENDA "SANTOS REIS"

SÃO BORJA, 28 (A. B.) — Conforme estava annunciado, o sr. Getulio Vargas partiu hoje para a fazenda Santos Reis, neste municipio, onde pretende passar dez dias de repouso.

Acompanharam o presidente da Republica membros de sua familia. Pelo momento as visitas serão interrompidas.

O SR. GETULIO VARGAS SÓMENTE VISITARA' S. CATHARINA E PARANA' EM MAIO VINDOURO

PORTO ALEGRE, 28 (A. B.) — O representante do "Correio do Povo" em São Borja informa que o presidente Getulio Vargas não visitará, pelo momento, os Estados do Paraná e de Santa Catharina, deixando para fazel-o em maio do anno vindouro, ao voltar da visita ao general Justo, presidente da Argentina.

O SR. GETULIO VARGAS VISITARA' AS CIDADES DA FRONTEIRA

PORTO ALEGRE, 28 — (A. B.) — Parece fóra de duvida a excursão que o presidente Getulio Vargas realizará pela fronteira argentina em companhia do interventor Flores da Cunha. O presidente da Republica, uma vez terminado o periodo de férias que vae desfructar, deixará São Borja, descendo para Itaquy, Uruguayana, e, provavelmente, Alegrete. Em Uruguayana o sr. Getulio Vargas entrará em contacto com a commissão da ponte internacional que ligará a Argentina ao Brasil através o rio Uruguay, devendo por essa occasião examinar os estudos da referida commissão que terá no momento fixado suas preferencias por um dos locaes para a futura ponte.

Como se sabe, a commissão tem em estudos outros pontos que não são o primitivo, de Uruguayana-Libres falando-se da possibilidade de São Borja-Santo Thomé vir a ser examinado como possivel.

SO' PARA HOMENS

Comprem na fabrica o seu calçado. A differença de preço é formidavel. — 169, RUA SENADOR POMPEU, 169. Esquina Visconde da Gavea.

Por que a vida não lhe sorrisse Maria tentou morrer

Deu entrada no H. P. S., hontem á noite, Maria Mattos, parda, de 34 annos, solteira, brasileira, residente á rua Carlos Macedo n. 4, que com queimaduras de 1º e 2º gráos, havia tentado contra a vida, embebendo as vestes em kerozene e ateando fogo.

Não quiz a tresloucada declarar os motivos que a levaram a tal gesto de desespero.

O presidente do Conselho da Ordem dos Advogados na Secção de Parahyba

JOAO PESSOA, 28 (União) — Acaba de ser eleito presidente do Conselho da Ordem dos Advogados, na secção da Parahyba, o dr. João Santa Cruz Oliveira, conhecido causidico nos auditorios desta cidade.

Foi declarada aberta a vaga do dr. Orestes Lisboa que perdeu o mandato de accórdo com a lei.

Brigou com o amante e foi aggredida a navalha

Apresentando profundo córte no braço direito, foi soccorrida, hontem á noite, pela Assistencia, Anna Maria da Conceição, parda, de 22 annos, solteira, e residente na rua Laura de Araujo n. 70.

Anna, que tivera forte altercação com seu amante, um dos muitos "valentões" que por ali perambulam, foi por este aggredida a navalha.

Retirou-se, após medicada.

Mais uma vez, chamamos a attenção do delegado do 13º districto policial para que seja melhor policiada a zona do Mangue.

O BRASIL ACABA DE PERDER UM DOS SEUS MAIORES ESCRIPTORES

A encommendação do corpo

(Continuação da 1ª pagina). Portugal". 1921: "Breviario Civico", 1921; Conversas", 1922; "Vesperal", 1922; "O meu dia", 1922; "O Desastre", 1923; "Frechas", 1923; "Orações", 1923; "Fogo de Vista", 1924; "Amôr" 1924; "Mano", 1924; "Pelos Cégos", 1924; "O Patinho Torto", 1924; "A's Quintas", 1924; "A Vida Além da Morte", 1924; "O Polvo", 1924; "Immortalidade" 1926; "Feira Livre", 1926 "Feira Livre", 1926; "Canteiro de Saudade", 1927; "O Sapato de Natal", 1927; "Velhos e Novos", 1928; "Contos da Vida e da Morte", 1928; "A Cidade Maravilhosa", 1928; "Livro de Prata", 1928; "Bazar", 1928; "Vencidos" 1928; "A Arvore da Vida", 1929; "Fogo Fatuo", 1929; "O Evangelho nas Selvas", 1929.

* * *

Entre os livros de Coelho Netto, foram traduzidos os seguintes:

"Sertão", traduzido para o allemão; "Segundas Nupcias", traduzido para o hespanhol; "Contos Escolhidos", traduzido para o allemão; "Rei Negro", traduzido para o francez; "Inverno em Flôr", traduzido para o italiano; "Mano", traduzido para o francez; "Muralha", theatro, traduzido para o hespanhol; "Esphinge", traduzido para o inglez; "Miragem, traduzido para o hesp. "Muralha" duzido para o italiano; "Segundas Nupcias", traduzido para o francez.

COELHO NETTO NA ACADEMIA

Membro fundador da Academia Brasileira de Letras, Coelho Netto occupava a cadeira numero 2, cujo patrono é Alvares de Azevedo.

Academico operosissimo, participou das commissões de Contas, Diccionario, Publicações e Bibliographia. E recebeu, em nome do Petit Trianon, os academicos Mario de Alencar, Osorio Duque Estrada e Paula Barreto.

Logo que teve sciencia da morte de Coelho Netto, hontem, á tarde, a Academia encerrou o seu expediente e mandou hastear o seu pavilhão em funeral, designando para falar á beira do tumulo, em seu nome, o academico Fernando Magalhães.

O PEZAR DO PRESIDENTE DA REPUBLICA

O sr. Getulio Vargas, presidente da Republica, mandou visitar o corpo de Coelho Netto e apresentar pezames á sua familia, pelo seu ajudante de ordens, capitão Ubirajara Lima.

O chefe da Nação far-se-á representar no enterramento do illustre escriptor pelo capitão tenente Ernani do Amaral Peixoto, official do seu Estado Maior.

LUTO OFFICIAL NO MARANHÃO

O interventor do Maranhão, capitão Martins de Almeida, telegraphou aos deputados Godofredo Vianna e Magalhães de Almeida, pedindo-lhes para representar o governo maranhense nos funeraes de Coelho Netto.

O interventor Martins de Almeida enviou tambem uma rica corôa, decretando, no Estado natal do eminente escriptor, luto official por tres dias.

Sabemos que era desejo do governo maranhense custear os funeraes de Coelho Netto, o que não foi feito por motivos independentes de sua vontade.

AS HOMENAGENS DA CAMARA

A sessão da Camara iniciou-se, hontem, sob um ambiente de profundo pesar pela morte de Coelho Netto.

Approvada a acta e lido o expediente, o sr. Antonio Carlos leu o requerimento assignado por varios deputados, solicitando a inserção na acta de um voto de profundo pesar pelo fallecimento de Coelho Netto.

Tambem sobre a Mesa estava outro requerimento, assignado por cincoenta deputados, pedindo o levantamento da sessão.

PALAVRAS DO SR. OLEGARIO MARIANNO

O sr. Olegario Marianno, occupou a tribuna e disse o seguinte:

"Sr. presidente, profundamente conturbado com a noticia que acabo de ter, da morte de Coelho Netto, sinto-me na obrigação de vir a esta tribuna, como seu companheiro e amigo, fazer, em pequenas palavras e poucos traços, uma evocação daquelle que foi uma das mais altas expressões mentaes do Brasil de cincoenta annos a esta parte.

Abelha laboriosa do pensamento brasileiro, operario modesto da penna, de par com elle varias gerações surgiram e varias gerações desappareceram, levando para o esquecimento nomes illustres, de personalidades que pareciam eternas. Mas o nome de Coelho Netto resistiu ao entrechoque de todas as escolas, ao embate de todas as lutas e á marcha vertiginosa dos tempos: resistiu até que a morte o veiu surpreender na sua humilde officina de trabalho, para fechar-lhe mansamente a vida, como quem fecha mansamente um livro. Um grande livro, a vida de Coelho Netto, sr. presidente. Talvez o "Jardim das Oliveiras", talvez "A Conquista", talvez "O Quebranto".

E' para esse cidadão de duas patrias, que elevou tão alto o nome do Brasil e de Portugal, que venho pedir, profundamente commovido, as homenagens da Camara dos Deputados".

EM NOME DO ESTADO DO MARANHÃO

A seguir, falou o sr. Godofredo Vianna, pronunciando este discurso:

"Sr. presidente, acaba de falar a Academia Brasileira, quer dizer, acaba de falar o Brasil.

Permitta, agora, a Camara que se faça ouvir a voz do Maranhão, pela palavra humilde de um dos seus representantes.

O sr. Carlos Reis — Legitimo representante, na qualidade de maranhense, o é v. ex., que interpreta assim o sentimento de todo o Maranhão nas homenagens prestadas ao deus da prosa que foi Coelho Netto.

O sr. Godofredo Vianna — Sr. presidente, não venho fazer o panegyrico de Coelho Netto, cuja morte o Brasil inteiro está pranteando com tão sentida magoa. Elle dignificou em tanta maneira as nossas letras, elevou-as a tão estonteante altura, que todo elogio é superfluo, porque todo louvor é pequeno.

Direi, entretanto, que a sua vida se resume num galhardo vencer de difficuldades, vivamente descripto na "Conquista", e num subir para os paramos da gloria por uma escada luminosa, cujos degráos elle construiu incessantemente, operario infatigavel, com os seus livros burilados no mais puro ouro da lingua.

Coelho Netto amou, como poucos, a sua terra e a sua gente. Nem só o rincão longinquo do Norte que lhe foi berço, senão e, sobretudo, a Patria, a cujos destinos associára o seu magnifico esforço mental, celebrando-lhe as grandezas, chorando-lhe as amarguras, despertando-lhe, em palavras de fogo, as energias adormecidas.

Mais do que a todas as outras cidades, amou a sua querida cidade do Rio de Janeiro. Estava de ha longos annos integrado nella, dentro do seu quadro admiravel, illuminando-a e engrandecendo-a, como essas montanhas magestosas que lhe dão imponencia e deslumbramento..

Quando tiveram de glorificar, na sua faina bemdita de semeador do pensamento escripto, uma das figuras mais sympathicas da cidade — o garoto que apregôa os jornaes, invadindo com ruidosa alegria os bondes, os omnibus, os trens — foi ao seu verbo que em bôa hora se recorreu. E elle falou, já enfermo; falou com emoção doce e profunda, em lampejos de sol que morria, mas, ainda impressionante na sua magestade e no seu brilho.

Não desmentiu a sua fama (já serena, já escoimada dos rumores da inveja, das perfidias das competições) de orador empolgante, de artista que fazia com a palavra o que os grandes pintores fazem com as tintas maravilhosas da sua palheta. Sr. presidente, está de luto o Maranhão, que elle representou na Camara dos Deputados, está de luto o Brasil. V. ex. queira consultar a Casa se consente na homenagem que devemos a Coelho Netto".

Terminado o discurso do sr. Godofredo Vianna e approvados os dois requerimentos a que nos referimos, o sr. Antonio Carlos levantou os trabalhos da Camara, convocando uma sessão extraordinaria para ás quinze horas.

Casa do Estudante do Brasil

Estão funccionando com toda regularidade os cursos populares de admissão ás escolas superiores e revisão de todas as materias constando dos programmas das escolas secundarias, com grande satisfação e real proveito dos estudantes que têm comparecido com regularidade e demonstrado muito interesse.

Sendo modica a contribuição em relação ao proveito offerecido pela competencia do corpo docente, é de esperar que o mez entrante permittirá a formação de novos grupos que desejem aproveitar esse efficiente serviço de cursos da "Casa do Estudante" á mocidade estudiosa.

A Educação Sexual

Proseguindo nas palestras sobre educação sexual, que a P. R. E. 2, organizou em collaboração com o Circulo Brasileiro de Educação Sexual, o dr. José de Albuquerque, presidente deste Circulo, realizará hoje, quinta-feira, 29 do corrente, ás 19 horas do microphone daquella estação, a segunda palestra da série, que versará sobre thema de interesse geral.

Molestias do Estomago e dos Intestinos

DYSPEPSIA NERVOSA

Tonteiras, vertigens, dore peso no estomago, gazes do estomago e dos intestinos, arrotos, digestões difficeis, azia, máo gosto da bocca, prisão de ventre, bôlo hysterico, indisposição para o tratamento, castrites, enterites e intero-colites. Mal insinuados pensam erroneamente na syphilis e, doloroso é confessar, muitos medicos seguem o mesmo pensamento com prejuizo para o seu cliente.

Quaesquer destes malesfeedem com o uso do antigo e afamado Elixir Eupeptico Prof. Dr. Benicio de Abreu conhecido do publico e da classe medica de todo o Brasil ha mais de quarenta annos

A venda em todo o Brasil — Caixa Postal 2 208 — Rio

ALFREDO DE CARVALHO & CIA

A Syndicalização da Associação dos Empregados no Commercio

A convite da "Concentração" dos socios da Associação dos Empregados no Commercio, reuniram-se hontem, na séde do Syndicato dos Proprietarios de Vehiculos, á rua Acre n. 21, sobrado, grande numero de socios, dessa veterana associação de classe, para deliberar sobre o regulamento apresentado pelo directorio da "Concentração", para a campanha e indicação dos 100 membros do Conselho Deliberativo a serem eleitos na 1ª quinzena de dezembro proximo.

Dos trabalhos, que correram sempre debaixo da maior ordem e enthusiasmo, participaram muitos empregadores, que se acham perfeitamente identificados com a causa da syndicalização.

Presidiu a sessão o sr. Rynaldo de Souza, que ao iniciar os trabalhos, proferiu vibrante discurso, do qual podemos destacar o seguinte trecho:

"O programma da Concentração dos socios da A. E. C., já aqui foi traçado, em linhas geraes, mas não será demasiado repetil-o, os empregados no commercio precisam, antes de mais nada, ter capacidade legal para se apresentarem perante os poderes publicos. E, para fazel-o, precisam que a sua associação de classe seja syndicalizada.

— A syndicalisação, no momento, não é mais um ensaio, mas sim uma realidade, consubstanciada em dispositivos da Constituição da Republica que, no elevado intuito de impedir o monopolio dos syndicatos e acautelar o patrimonio, muitas vezes vultoso, das associações constituidas, estabeleceu, no seu artigo 120, paragrapho unico, a "pluralidade e completa autonomia syndical".

O sr. Rinaldo de Souza terminou o seu discurso, por vezes entrecortado por applausos, encarecendo a necessidade imperiosa da A. E. C. de se constituir, quanto antes, em syndicato profissional de classe.

O sr. Antonio Olavo de Lima Rodrigues, antigo associado e membro da Assembléa Deliberativa, hypothecou a sua adhesão ao movimento syndicalista.

Usaram ainda da palavra os srs. Hamlet Gili, Edgard Carvalho e Ary Guimarães, que foram muito applaudidos. Por fim, voltou a falar o sr. Rinaldo de Souza, encerrando os trabalhos em vibrante improviso que provicou prolongados applausos da numerosa assistencia.

Deposto o Presidente da Bolivia

(Continuação da 1ª pagina).

que haviam resolvido acompanhar seu chefe na viagem, foram tambem detidas pelos elementos sublevados.

LA PAZ, 28 (U. P.) — (Urgente) — O presidente Daniel Salamanca acaba de renunciar.

LONRES, 28 (ATN) — O correspondente da Agencia Reuter em Nova York informa que o presidente da Republicana Boliviana, sr. Salamanca, o presidente eleito, sr. Tamayo, o ministro da Guerra sr. Hertozon e duas filhas do sr. Salamanca, foram presos pelas tropas na area do Chaco Boreal, segundo noticias de La Paz.

O presidente Salamanca tinha ido ao Chaco p ra effectuar a mudança do alto commando do exercito boliviano, devido as derrotas deste na luta contra as forças paraguayas.

O correspodente accrescenta que a censura havia sido estabelecida e as communicações cabographicas interrompidas.

O REX MUDA HOJE O PROGRAMMA — APRESENTANDO WERNER KRAUSS EM "HOMEM SEM NOME"

Hellene Thiemig, a estrela da Ufa que encabeça o cast feminino de "O Homem sem nome ue o Rex estréa HOJE

O Rex muda hoje o seu programma e o faz para adiantar a apresentação de um trabalho que, no genero, é alguma coisa mais que sensacional. E' a historia de um "homem sem nome". Um homem que, durante a grande guerra, por um choque qualquer, perdeu a memoria. Agora trabalhava na Russia. Para elle, a sua vida era a de um operario, e nada mais. Mas um dia, em vendo uma gravura de Berlim, como que a memoria lhe volta. Sim... Era allemão, era socio de uma fabrica de automoveis, dono mesmo de um invento que mandára ao Ministerio... Tinha mulher e se lembrava de ter deixado uma pequenina... Tudo elle procurou, mas a mulher não o reconheceu, e a filha não podia fazel-o. O socio tambem... E' que os dois haviam se casado, na crença de que elle morrera e agora só lhes convinha ignorarem-no. Elle procurou o cartorio e lá soube que estava... morto!! Estava morto, officialmente, de modo que nada poderia fazer para que o considerassem vivo. Elle quer matar-se e é salvo por um senhor que o leva para casa, onde elle se apaixona pela filha do seu salvador. Então comprendeu que tinha de tirar partido da offerta que lhe fizera o juiz: — tomasse um nome, que passaria a ser o seu, officialmente — extincto o passado. E elle aceitou, para poder então se tornar o esposo da pequena a quem amava. Esta a situação de "O Homem sem nome".

Werner Krauss é o artista que desempenha esse papel, e o grande artista allemão, que não viamos ha muito, tem nisso um papel formidavel, ao lado da linda Helena Thiemig. Esse film — "O Homem sem nome", da Ufa, producção de Stapenherst, foi dirigido pelo grande Ucіki — o que dá ao trabalho a garantia de successo.

Broadway

HOJE

As operas famosas de Rossini e Mozart num só film:

Barbeiro de Sevilha

e

Nupcias de Figaro

E mais: —
OURO BRANCO
A Riqueza do Brasil

QUER GANHAR SEMPRE NA LOTERIA?

A ASTROLOGIA offerece-lhe hoje a RIQUEZA. Aproveite-a sem demora e conseguirá FORTUNA e FELICIDADE. Orientando-me pela data de nascimento de cada pessoa, descobrirei o modo seguro que com minha experiencia todos podem ganhar na loteria sem perder una só vez. Mande seu endereço e 600 reis em sellos, para enviar-lhe GRATIS "O SEGREDO DA FORTUNA" • Milhares de attestados provam as minhas palavras. ≡ Meu endereço: Prof. PAKCHANG TONG

Gral Mitre 2241 • Rosario (S. Fé) • (Rep. Argentina)

CINEMA

PELA 1.ª VEZ...
NA CASA JOSE' SILVA
UMA SEMANA DE SALDOS DE 1 A 8 DE DEZEMBRO
Optimos costumes e ternos de finissimos tecidos de
CASIMIRAS E BRINS DE LINHO
OURIVES 3 Prox a OUVIDOR
Confecções RENNER AS MELHORES DO BRASIL

Já na proxima segunda-feira teremos "A Canção do Sol" no Alhambra

Aos innumeros frequentadores do Alhambra podemos informar hoje que, já na proxima segunda-feira, estreará o lindo celluloide "A canção do sol" do Programma Art.

Esta producção, na qual ouviremos a voz maravilhosa de Lauri Volpi, é um cartaz muito interessante em cujo enredo admiraremos uma bonita historia de amor, desenrolada em encantadoras paysagens da Italia, como sejam: Roma, Napoles, Capri e Veneza.

Para realçar o valor de "A canção do sol", basta dizer que o maestro Mascagni escreveu a musica da canção que deu o titulo do film, dirigido por Max Neufeld e musicado por Becce.

Seu elenco artistico nos mostrará um desempenho bem feito pela graciosa "vedette" Liane Dietz, ao lado do galã Vittorio de Sica e do comico Max Adler.

Do repertorio de Lauri Volpi fazem parte magnificos trechos dos "Huguenottes" e dos "Puritanos" e tambem a famosa "Matinutta", de Leoncavallo.

"ESTIGMA LIBERTADOR"

Jane Wyatt, Reginald Denny e Diana Wynyard, numa scena do film da Universal "Estigma Libertador", segunda-feira no Rex

Uma das mais ternas e dramaticas obras da téla desta temporada vem ao cinema Rex no dia 3 de dezembro, quando estrear o film extraordinario da Universal "Estigma Libertador". Diana Wynyard, que com seu brilhante desempenho em "Cavalcade" se tornou estrella da noite para o dia, encabeça um elenco excepcional, incluindo Frank Lawton, sra. Patrick Campbell, Colin Clive, Reginald Denny, Jane Wyatt, Lionel Atwill, C. Aubrey Smith, Alan Mowbray e muitos outros actores de valor.

O enredo deste film foi extrahido da ultima novella escripta pelo fallecido John Glasworthy, grande novellista inglez que ganhou o premio Nobel de literatura.

Este film é a historia de um divorcio na Inglaterra como foi elle realizado e o que se segue a este divorcio!

"Estigma Libertador" é um classico da téla, é um film que será difficil esquecer.

Não deixem de ir ao cinema Rex, 3 de dezembro onde será levado este monumental drama da Universal.

A Legião Estrangeira...

ONDE SE ALISTAM OS QUE QUEREM ESQUECER E SER ESQUECIDOS — ESTA' EM TODA A SUA VERDADE, EM "A ULTIMA CARTADA".

Pierre Richard Willm — heroe de "A Ultima Cartada"

A Legião Estrangeira... Quem ignora o que seja ella? Romances já nos têm contado o que seja aquelle verdadeiro inferno.

Films já nos têm mostrado o que é o seu viver. Mas o romance dá apenas uma idéa, e os films que temos visto apresentam-nos o ambiente feito e preparado nos studios.

Mas ahi vem um film — "A Ultima Cartada" (Le Grand Jeu) — producção franceza de grande nome e fama, que nos relata toda a verdade, pois que foi tirado quasi todo elle do proprio local, em Marrocos, ora em Fez, ora nos fortins plantados em pleno deserto do Sahara...

E alli vemos o que é realmente a Legião Estrangeira, onde se alista todo aquelle que quer esquecer a sua vida passada e principalmente os que querem ser esquecidos.

Ali se alista, sob qualquer nome, quem quer fugir á sociedade por tedio, ou porque a sociedade o persegue, e ninguem lhe pergunta o verdadeiro nome e porque lá foi ter.

"A Ultima Cartada" conta-nos o romance de um rapaz que acabou por se alistar tambem na Legião Estrangeira.

Um romance cheio de sensação em que tomam parte Pierre Richard Willm, que é uma revelação — ao lado de Marie Bell e Françoise Rosay. Esse film da Sociedade Franco Brasileira vae ser apresentado no dia 10, no Gloria.

Mysterio das Perolas

Ultimamente raros são os films policiaes que encerram tanto agrado e tanto valor como estes que a Fox tem exhibido da serie — Charlie Chan. Cada um contem um capitulo emocional e scientifico do famoso policial chinez que desafia todos os passos de seus contendores.

Para elle sómente a paciencia, a argucia e sobretudo detalhes que aos policiaes amadores passam desapercebidos.

Chan com as suas proverbiaes sentenças vae despistando e colhendo a pista dos criminosos.

Ainda agora no seu mais recente film — "Mysterios das Perolas" — o nosso detective predilecto colhe mais uma victoria na sua longa e experimentada carreira de policial emerito. Warner Oland veste mais uma vez o personagem esplendido de Chan e tem a belleza de Drue Layton para acompanhalo nesta aventura policial de grande emoção.

Warner Oaud, em "O Mysterio das Perolas"

Na proxima semana o Pathé Palacio irá exhibir — "Mysterio das Perolas" — a grande e arriscada empreitada de Chan, o magnifico policia oriental!

Hontem e hoje

Sylvia Sidney estará, segunda-feira no Odeon no film da Paramount, "Em má companhia"

Ha tres annos, dois recem-chegados a Hollywood, Sylvia Sidney e Fredric March arrebataram as platéas cinematographicas de dois mundos quando interpretaram, para a Paramount, "Quando a Mulher se Oppõe".

Hoje esses dois artistas, já astros de primeira grandeza no mundo planetario do cinema, voltam a interpreter juntos outra obra da Paramount que o Odeon annuncia para a proxima semana — "Em má companhia".

Trata-se de um argumento de William Lipman que tambem escreveu a continuidade cinematographica, e foi elle enscenado por Marion Gering a quem tem cabido guiar Sylvia Sidney em todos os seus melhores films.

Sylvia representa "Em má companhia" o papel de Lillie Taylor, uma joven "chorus-girl" atirada ao desamparo, e que é obrigada a juntar-se a uma companhia de feira para ganhar com que vá em busca de melhor destino.

Elle vem a conhecer Sylvia Sidney e acaba pondo-a como dona, como sempre fez com as outras, mas o amor o faz voltar, arrependido e cabisbaixo, a entregar-se nos braços daquella mulher que o venceu.

A' volta dos dois grandes artistas, cuja actuação põe em relevo um admiravel entrecho, um "support" escolhido, com elementos das primeiras fileiras do cinema, — Jack La Rue, Noel Frances, Kathleen Burke, William Farnum, etc.

Todos os actos principaes — internos e externos — do Congresso Eucharistico de Buenos Aires — no "novo" film que vamos ver segunda-feira Cinema Gloria

Flagrante do "Congresso Eucharistico" realizado em Buenos Aires, e que o Gloria apresentará segunda-feira como o "Unico film official"

Um "novo" film, mas que ao mesmo tempo é o "unico official" do XXXII Congresso Eucharistico, ha pouco reunido em Buenos Aires, vae ser-nos mostrado na proxima segunda-feira, no Gloria.

A imponencia daquelle domingo em que 110.000 crianças commungaram — e a imponencia ainda maior da procissão Eucharistica do encerramento do Congresso, que percorreu as ruas de Buenos Aires e foi terminar, na presença de 1.500.000 pessoas no campo de Palermo, estão narradas com detalhes impressionantes neste film.

Actos internos, reuniões importantes, a presença augusta dos Principes da Igreja, a oração de S. E. o Cardeal Pacelli, Delegado do Pontificio, e dos demais Altos Dignitarios que deixaram a sua voz no microphono, tudo está registado neste film de Producção Vita, que teve a exclusividade de filmagem dos actos principaes — e que a Companhia Brasileira de Cinemas fez vir — como especial homenagem ao grande publico catholico brasileiro — na proxima segunda-feira, no cinema Gloria.

Esse film, que só agora nos chega porque foi todo elle preparado de modo que emquanto se desenrolam os factos são elles explicados por um "speaker" em portuguez — é de longa metragem e por isso mesmo completo.

Um filtro intupido

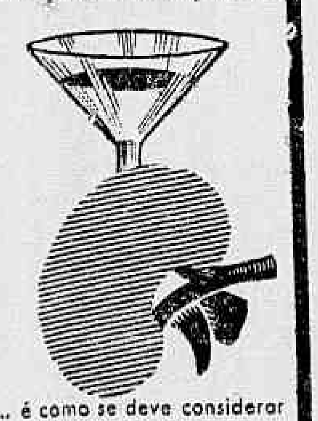

... é como se deve considerar o rim, no verão; porque um rim normal deve filtrar, diariamente, 130 litros de sangue. Acha V. S. que o seu é capaz desse esforço? — Não.

E a transpiração não basta para eliminar do seu organismo todos os venenos que fabrica.

URODONAL

que ferve e refresca agradavelmente, elimina o acido urico e evita dôres nas costas e nas juntas.

Peçam a Brochura do Urodonal ao Laboratorio do Urodonal. C.P. 624-Rio.

É um producto CHATELAIN A MARCA DE CONFIANÇA

Compre o "vidro popular"

Alice Faye canta em "Quando Nova York Dorme"

O cinema Gloria vae apresentar-nos, na proxima segunda-feira, um novo film da Fox — "Quando Nova York dorme", romance cheio de sensação, que se desenrola em grande parte emquanto é noite, na grande metropole...

Um film lindo em que tomam parte Spencer Tracy, Helen Twelvetrees e Alice Faye, além de uma pontazinha que tem a deliciosa e pequenina artista Shirley Temple.

Alice Faye tem nesse film um papel dramatico, isto é, ella é mesmo a heroina do romance de amor, em que ha tantas scenas pungentes.

Mas isso não evita que a linda artista cante um fox-blue que se intitula "Fooling around with the other woman's man", isto é, "divertindo-se com o amante de outra mulher".

Alice Faye é adoravel nessa canção, como em tudo o mais.

Esse trabalho da Fox será apresentado juntamente com o bello film "unico official" do Congresso Eucharistico de Buenos Aires.

"NA VORAGEM DA VIDA" --- ... E O HOMEM SE VIU ARRASTADO PELO TURBILHÃO...

Elle commettera um crime, que não era bem um crime, por se tratar de uma leviandade praticada com boa intenção. Diplomata, sentindo que um "caso" se revelaria com escandalo, não tendo dinheiro para resolvel-o quando se lhe exigia uma grande somma, falsificou um cheque em nome de um amigo, seu companheiro na carreira, a quem iria logo prevenir para que tudo se arranjasse e se compuzesse. Mas em vão procura esse amigo. O Destino, ou antes, o azar, leva-o para logares distantes. Chega a encontral-o, mas o outro apressado se despede, sem nem mesmo ter tido tempo para ouvil-o: — ia á uma entrevista de amor... E o pobre rapaz sente correr o tempo, sente que o perigo se approxima, quer conjural-o... mas em vão, pois que se sente arrastado pelo turbilhão, até que o escandalo arrebenta, quando o amigo, não prevenida, protesta contra a falsificação do seu nome... E estavam dentro de uma Embaixada... Que acontecerá?

Brigitte Helm e Willy Fritsch em "Na Voragem da Vida", que o Palacio Theatro exhibirá na proxima semana

"Na voragem da vida" vae, assim, de scena em scena, culminando de emoções — ao mesmo tempo que se desenrola um interessante romance de amor em que tomam parte Brigitte Helm e Willy Fritsch, dois astros da Ufa, que o Programma Art apresentará, já na proxima segunda-feira, nesse film distincto e empolgante, no Palacio Theatro.

Porque a Metro juntou novamente Joan Crawford e Clark Gable em "Acorrentada"

Joan Crawford e Clark Gable em "Acorrentada"

Joan Crawford e Clark Gable mais uma vez juntos! Os "perfect lovers" mais uma vez reunidos! Por que?

Porque os "fans" o exigiram. Desde que appareceram em "Quado o mundo dansa..." Joan e Gable formam um dos mais sensacionaes "teams" amorosos do cinema de hoje.

Em "Possuida" o successo de ambos foi espantoso.

Radicou-se em "Dacing Lady". Precisava renovar-se, os "fans" o exigiam.

Dahi a Metro ter escolhido com muito cuidado um romance que se adaptasse ás personalidades de ambos e os reunisse mais uma vez.

O resultado — optimo, todo um triumpho! — já dia 10 estará no Palacio, com a apresentação de "Acorrentada" (Chained), o romance vigoroso, fascinante, de grade luxo, que os "fans" esperam co masiedade, que vae marcar uma inconfundivel victoria para o queridissimo casal.

A direcção de "Acorrentada" tambem é de Clarence Brown, o responsavel pelos mais expressivos trabalhos de Joan Crawford.

O saboroso ineditismo da "Du Barry" de Dolores Del Rio!

O publico que affluiu ao Palacio, não escondeu a boa surpresa que provocou em suas sensibilidades a sensacional e inedita "Madame Du Barry", que Dolores Del Rio realizou conduzida por William Dietterle, nesse film da Warner Bros, baseado na obra satirica de Edward Chodorov! A sua "Du Barry" brejeira, irreverente, donairosa, adoravel mescla de "Gamine" e "Vamp", de sereia e santa, de mulher e criança, é uma novidade que impressiona agradavelmente e que tem merecido os geraes applausos do publico e dos mais brilhantes chronistas cinematographicos da cidade.

E os "fans" sabedores que a "Madame Du Barry" de Dolodres Del Rio nada tem que recorde sequer o romance do mesmo titulo ha tempos plasmado no celluloide por Pola Negri, primeiro, e Norma Talmadge em seguida, enche diariamente o Palacio, na ansia de conhecer essa deliciosa farça, essa escandalosa "Mme. Du Barry", descaiça e de camisola de dormir, entre a pompa e a severa etiqueta do deslumbrante palacio de Versalhes!

O programma de hoje do Cine - Ipanema

Mudando o programma, o Cine-Ipanema nos apresenta hoje um grandioso espectaculo, com dois films de enorme valor, da Warner-First: — "A Humanidade Marcha", trabalho formidavel de Paul Muni — e "Amante de seu marido", com Bette Davis e Gene Raymond.

Ahi vem a marinha! — No Imperio, seg.-feira

Mais uma semana de riso e ribombos de canhão vae ter a Cinelandia, para alegria dos que viram e alegria maior dos que não puderam ainda ver "Ahi vem a Marinha", o film que teve a cooperação mais preciosa de toda a historia da cinematographia, com o gentil auxilio de toda a marinha de guerra dos Estados Unidos!

O film que Lloyd Bacon dirigiu, auxiliado por quarenta e duas cameras funccionando dos angulos mais improvistos, como a cidade já sabe, tem ainda a dupla formidavel James Cagney-Pat O' Brien trocando sopapos de verdade, por causa de mais galões ou mais divisas e tambem por que Gloria Stuart é irmã de um e gosta do outro!

E para completar a comicidade desse film extraordinario da Warner Bros, tem ainda Frank Mac Hugh, numa de suas mais gosadas apparições.

"Ahi vem a Marinha!" O Imperio, segunda-feira, vae dar essa alegria aos fans... Portanto... Sentido!

A PEDIDOS

A SUPREMACIA DA NAVEGAÇÃO AEREA TRANSOCEANICA

Do Syndicato Condor Ltda., pedem-nos a publicação do seguinte:

"Sr. director. — Tendo lido na edição de domingo do seu prezado jornal, um artigo intitulado "A supremacia aérea na carreira da Europa para a America do Sul", o qual, como tudo o que se prende á aviação desperta o nosso interesse não podemos deixar de contestar alguns pontos que, na realidade não correspondem aos factos.

Assim, diz o illustre entrevistado que "o correio allemão sempre funccionou intermittentemente". No emtanto, depois dos ensaios praticos realizados nos annos anteriores ao estabelecimento deste serviço aéreo, ensaios estes que em todas as companhias têm caracter esporadico, o serviço aéreo transoceanico do dirigivel "Graf Zeppelin", foi executado com a maior regularidade e pontualidade durante as épocas de viagens nos annos de 1932, 1933 e 1934, obedecendo sempre a um horario préviamente fixado e publicado (o que é um dos caracteristicos dos "serviços regulares"). O serviço aéreo transoceanico "Condor-Lufthansa", cujos hydro-aviões entraram em acção regularmente desde fevereiro do corrente anno, a principio foi quinzenal e, depois do inicio das viagens intercaladas do "Graf Zeppelin" em 1934, essa combinação continuou a assegurar a mesma ligação aerea quinzenal entre a Europa e a America do Sul. Esse serviço de trafego mutuo entre o dirigivel e os aviões, a partir de julho do corrente anno, poude ser transformado em ligação semanal, a qual, terminada a série de viagens do dirigivel em 1934, continúa a ser mantida sómente pelos hydro-aviões da organização "Condor-Lufthansa". Por isso, não podemos comprehender como o entrevistado allega que o "serviço allemão funccionou intermittentemente", visto que, para não falarmos na regularidade assás constatada com relação ás viagens do dirigivel nos annos anteriores, desde fevereiro deste anno, o trafego aéreo germanico-brasileiro, a principio, mantido quinzenalmente, já desde julho, funcciona semanalmente.

Um segundo ponto em que o entrevistado se afasta dos factos é quando affirma que os periodos das nossas viagens entre a Allemanha e a America do Sul, foram "sensivelmente iguaes aos prazos normaes de encaminhamento do correio pela linha regular franceza de aviões e avisos". Ora, é facil verificar que, por emquanto, a referida linha franceza dispende entre Paris e Rio de Janeiro, 7 dias, emquanto o "Zeppelin", conforme o horario publicado e rigorosamente observado, leva entre Friedrichshafen e Rio de Janeiro, 4 1/2 dias, chegando o correio, que já é baldeado para o hydro da Condor em Recife, ao Rio, geralmente, 4 dias após a partida da Allemanha Central. Quanto ao systema combinado "Condor-Lufthansa", gasta elle para cobrir o percurso entre Berlim e Rio de Janeiro, 5 dias, quer dizer, que tanto o serviço combinado dirigivel-avião, como a linha brasileiro-germanica de aviões, levam menos tempo que a combinação franceza.

A direcção America do Sul-Europa, a duração do tempo de transporte é, como tambem acontece na companhia competidora, um pouco mais demorado, por motivo das condições atmosphericas um tanto contrarias encontradas nessa direcção.

E' logico que um serviço genuinamente aéreo, como é o do "Zeppelin" e tambem o da "Condor-Lufthansa", deverá e poderá transportar a correspondencia nessa viagem internacional com rapidez muito maior que a do serviço que, no principal trecho, o da travessia oceanica, é executado por navios, por mais rapidos que sejam. Não falamos de experiencias esporadicas por via aérea, mas sim de serviço regular organizado, que é o que interessa directamente ao publico. Um tal serviço aéreo regular, sem discussão possivel, é executado pelos serviços "Condor-Zeppelin" e "Condor-Lufthansa", emquanto a ligação aérea franceza, até hoje, não saiu do campo dos estudos e de algumas experiencias praticas.

Estas nossas affirmativas já puderam ser amplamente constatadas pelo publico que, muitas vezes, teve o ensejo de verificar a rapidez, regularidade e pontualidade dos nossos serviços, assim como o facto dos tempos de transporte effectivos terem sido muitas vezes, mais curtos que os annunciados nos horarios.

Para provar o papel preponderante que o serviço germanico do dirigivel "Graf Zeppelin" e o serviço brasileiro-germanico "Condor-Lufthansa", tiveram e ainda têm, basta accentuar que esta linha aérea transoceanica que liga a America do Sul á Europa, conseguiu levar a effeito uma velha aspiração, até hoje não realizada por qualquer outra empresa de transportes aéreos, o estabelecimento do primeiro serviço regular e genuinamente aéreo do mundo sobre o Oceano, ligando dois continentes!

Na certeza de que v. s. terá o interesse, a bem da verdade e para a exacta informação dos seus leitores, em publicar estas linhas, antecipadamente agradecemos e nos subscrevemos com estima e apreço, attenciosamente. — Syndicato Condor Ltda.".

(Transcripto do "Jornal do Commercio", de hontem).

O Foot-ball nas Praias

UM APPELLO DAS FAMILIAS DE COPACABANA A' POLICIA

Varias familias residentes em Copacabana e frequentadoras do posto 6, daquella elegante praia carioca, pedem para chamarmos a attenção das autoridades para os abusos que ali se praticam com o jogo de football.

Pela manhã e á tarde, á hora de maior movimento, os banhistas são impedidos de se banharem naquelle local, devido a uma verdadeira legião de "marmanjos", que divididos em varios grupos, ali se entrega á pratica daquelle ruidoso sport, sem a menor attenção para com as senhoras e as crianças que ali se vão banhar.

Os moradores, por nosso intermedio, fazem um appello ás autoridades policiaes para que taes factos não se repitam.

Doenças ano-rectaes
Dr. Lauro Borges
Tratamento das hemorrhoidas sem operações e sem dôr
RODRIGO SILVA, 14 - 3º
2-1250

DIARIO CARIOCA

Propriedade da S. A. DIARIO CARIOCA

DIRECTORES:
Horacio de Carvalho Junior
J. R. Martins Guimarães

CHEFE DA REDACÇÃO:
Danton Jobim

EXPEDIENTE:
Endereço telegraphico: DIARIO CARIOCA — Telephones: Direcção: 2-3035. Administração: 2-3018. Redacção: 2-1559 e 2-2922. Officinas: 2-0824. Assignaturas: 2-3028. Gravuras: 2-1785

ASSIGNATURAS:

Para o exterior:		Para o Brasil	
Anno . . .	80$000	Anno . . .	50$000
Semestre . .	45$000	Semestre . .	30$000

Venda avulsa: Capital 100 rs.—Interior 200 rs. Aos domingos 200 rs. — Interior, 300 rs.

São cobradores autorizados os srs. Lourenço Amaral e J. T. do Carvalho.

CORRESPONDENCIA:
Toda a correspondencia com valor ou sobre assumptos que entendam com assignaturas e outros de interesse da administração deve ser dirigida ao gerente do DIARIO CARIOCA.

INSPECTOR VIAJANTE DO "DIARIO CARIOCA":
Em serviço de inspecção do DIARIO CARIOCA percorre os Estados do Rio de Janeiro, Espirito Santo e Minas Geraes, o sr. Romualdo Perrotz.

SEBASTIAO SILVEIRA

Avisamos aos nossos leitores que esse extinctante não mais faz parte da administração desta folha, não estando pois autorizado a receber assignaturas, annuncios, etc.

A GERENCIA

UM HOMEM E UM EXEMPLO

O SR. José Americo foi, sem duvida, uma das figuras marcantes da politica e da administração publica do Brasil, depois da Revolução. Poucos os homens que coseguiram, como elle, resistir ao ambiente tumultuario que dominou o paiz nos quatro annos de regime discricionario, supportando galhardamente o cyclone de odios que soprou por todos os sectores da Republica, destruindo reputações, anniquilando heróes, desthronando idolos.

O Ministerio da Viação revelou o homem publico, de caracter rectilinio e o revolucionario rigorosamente fiél aos postulados que defendeu, na época incerta da propaganda liberal, ao lado de João Pessoa, o grande e glorioso presidente da Parahyba. Senhor absoluto de sua vontade, agindo por si e não pelos outros, o sr. José Americo soube comprehender, em toda a sua plenitude, os grandes problemas affectos á sua pasta; problemas que vinham desafiando, através de longos decennios, a arguncia e a mentalidade dos seus antecessores.

Durante a gestão do sr. José Americo as portas do Ministerio da Viação fecharam-se aos negocistas e aos cabotinos. Os reposteiros do palacio da praça 15 não occultaram mais os segredos dos negocistas que se acostumavam a abeirar-se da grande gamella do favoritismo official, para obter lucros vultosos, com visivel prejuizo dos altos interesses nacionaes.

O Nordeste, assolado periodicamente pelas seccas, soffrendo o martyrio da fome e da sêde, com seus campos talados e suas populações moribundas, encontrou no ministro da Viação o espirito decidido que lhe deu o amparo, na hora amargurada. Não foi o amparo da esmola humilhante que lhe ministrou o sr. José Americo. Foi o amparo da salvação publica, a realização de obras de açudagem e outras muitas que estava a exigir, do governo federal, a região infeliz de que ninguem se lembrára em outros tempos. O Nordéste hoje resurge num impeto de vida nova, de sangue novo, de energias novas. O dinheiro canalizado pelo Ministerio da Viação para as regiões victimadas pela secca, veiu concorrer para esse novo panorama da vida nordestina, formando um contraste edificante com o passado, todo salpicado de dores e de amarguras immensas.

A energia ferrea do sr. José Americo defendeu o patrimonio nacional e as economias do povo contra as investidas das grandes empresas estrangeiras concessionarias de serviços publicos, reduzindo-lhes, á justa proporção, os seus lucros fabulosos.

Nenhum ministro de Estado soffreu maior campanha do despeito alheio. Nenhum foi mais apedrejado, mais injuriado e mais calumniado. Mas o illustre parahybano resistiu e não caiu. Não caiu porque sua vida publica era um livro aberto ao mais rigoroso exame. Ao sair do Ministerio da Viação, o sr. José Americo levou comsigo a maior recompensa que poderia esperar: a justiça da opinião publica e a consciencia do dever cumprido.

Pois é esse homem de conducta exemplar, cheio de serviços ao seu paiz, que, podendo almejar posições no regime legal, a todas ellas renuncia para premiar aos que elle chama de "valores novos", como se elle não fosse um desses valores de maior e de mais raro quilate. Tendo nas mãos a opportunidade de ser o presidente da Parahyba, para continuar a obra de João Pessoa, elle renuncia ao esplendor do fastigio para indicar um correligionario dos mais dignos. Depois, offerecem-lhe a senatoria pelo seu Estado natal. Recusa, insiste na recusa, aceitando-a, emfim, porque "saiu do Ministerio em condições que lhe não permittem independencia, a que tanto aspira, de situações politicas ou de cargos remunerados".

O Brasil deposita na coragem civica, no caracter e na intelligencia do sr. José Americo, a sua maior confiança. E o illustre cidadão que nós todos nos acostumamos a admirar pelas suas magnificas virtudes ainda poderá prestar ao regime e ás suas instituições politicas os mais assignalados serviços.

A Equitativa
Seguro de Vida
Avenida Rio Branco, 125

O TEMPO

Districto Federal e Nictheroy: Tempo — Instavel, com chuvas e trovoadas. Temperatura — Elevada. Ventos — Variaveis, predominando os do quadrante norte, com rajadas, de muito frescas a fortes.

Estado do Rio de Janeiro: Tempo — Instavel, com chuvas e trovoadas. Temperatura — Elevada.

Nota — A situação isobarica permitte a occurrencia de chuvas fortes.

Estados do Sul: Tempo — Perturbado com chuvas, possivelmente fortes e trovoadas. Temperatura — Em declinio, accentuado e progressivo. Ventos — Variaveis, predominando os de noroéste e sudoéste, com rajadas, de muito frescas a fortes.

TRAJECTO RODOVIARIO RIO-S. PAULO

Previsões validas para o trajecto da estrada de rodagem Rio-S. Paulo das 18 horas do dia 28 até ás 18 horas do dia 29.

Tempo — Perturbado com chuvas possivelmente fortes e trovoadas.

Temperatura — Estavel.

Ventos — Variaveis com rajadas de muito frescas e fortes.

TOPICOS

CONTRA O RUIDO

O Touring Club teve, recentemente, a idéa da iniciativa de uma campanha efifcaz contra o ruido excessivo que tornou o Rio de Janeiro a cidade mais barulhenta do mundo.

Por mais de uma vez, muito antes da attitude louvavel assumida pelo Touring Club, o DIARIO CARIOCA se vinha batendo, em topicos periodicos, contra o barulho de automoveis, auto-omnibus, sinos de egrejas, etc., nas proximidades dos hospitaes e casas de saude, no periodo comprehendido entre 22 horas e 6 horas do dia seguinte. Isso quanto aos estabelecimentos que recebem doentes. A verdade, porém, é que toda a população tem direito a dormir tranquilla, depois de um dia de trabalho que tanto consome as suas energias.

Dando, agora, cumprimento á sua missão, o Touring Club acaba de elaborar um ante-projecto de lei que será enviado aos poderes competentes regulando tão palpitante assumpto.

A iniciativa do Touring Club é dessas que dispensam maiores elogios e merece os applausos mais calorosos, porquanto visa um grande beneficio collectivo.

A FRAUDE EM GOYAZ

FORAM denunciadas ao Tribunal Eleitoral de Goyaz varias fraudes no alistamento eleitoral realizado naquelle Estado. Ainda não conhecemos os detalhes da accusação que acaba de causar profunda sensação na sociedade goyana. Mas não será preciso conhecel-os. O juizo que podemos formar do que aconteceu naquelle Estado central é o mesmo que nos acaba de proporcionar o Partido Autonomista daqui: o retrocesso ás praticas vergonhosas do passado e o desrespeito flagrante ao espirito regenerador do Codigo Eleitoral.

Cogita-se de reformar esse Codigo. As alterações que nelle venham a ser enxertadas devem ser orientadas no sentido de aperfeiçoar, tanto quanto possivel, o systema do voto secreto adoptado no Brasil, assegurando, em toda a sua plenitude, a verdade das urnas. Os nossos legisladores poderão descobrir um meio de evitar essas fraudes que se estão agora verificando?

O que não se pode mais supportar é esse espectaculo deprimente que estamos assistindo. A democracia brasileira aspira por um ambiente mais largo e mais puro para viver. E se não fôr possivel se encontrar uma formula capaz de pôr um paradeiro ás deturpações do regime, só nos restará lamentar o sacrificio e vigilias supportadas pelo Brasil na memoravel jornada de 1930.

A nossa esperança ainda está depositada na austeridade e no sentimento de dignidade da Justiça Eleitoral.

A CANDIDATURA MELLO FRANCO AO PREMIO NOBEL

O apoio dos professores da Faculdade de Direito de Recife

Ao secretario geral do Ministerio das Relações Exteriores foi endereçado o seguinte telegramma:

"Professores Faculdade Direito Recife, abaixo assignados têm a honra de propor nome jurista brasileiro, dr. Afranio de Mello Franco á candidatura premio Nobel da Paz, rogando a v. ex. a bondade encaminhar nesse sentido seus votos ao Comité Nobel. Attenciosas saudações. (aa) Antonio Vicente de Andrade Bezerra, Gervasio Fioravanti Pires Ferreira, Thomaz Lins Caldas Filho, Odilon Nestor de Barros Ribeiro, Octavio Hamilton Tavares Barreto, Joaquim Ignacio de Almeida Amazonas, Genaro Lins, de Barros Guimarães, Mario de Almeida Castro, Edgard Altino Correia de Araujo, Sergio Loreto Filho, Joaquim Guedes Correia Gondim Netto, José Joaquim de Almeida, Alfredo Alves da Silva Freire, Luiz Sebastião Guedes Alcoforado, Methodio Maranhão Andrade Bezerra, director da Faculdade de Direito de Recife."

O PROFESSOR JULIO SZYMANSKI, COMMENDADOR DA ORDEM DO CRUZEIRO DO SUL

O sr. José Carlos de Macedo Soares, ministro das Relações Exteriores, entregou, hontem, no salão nobre do Itamaraty, as insignias de Commendador da Ordem Nacional do Cruzeiro do Sul, ao professor Julio Szymanski, lente da Universidade de Wilna (Polonia) pelos relevantes serviços prestados á approximação entre o Brasil e o seu paiz, sobretudo no terreno intellectual. Assistiram á solennidade o ministro Rodrigo Octavio, os professores Cardoso Fontes e Abreu Fialho, membros da Legação Polloneza e da Sociedade Polono-Brasileira, além dos membros do gabinete do ministro de Estado e funccionarios do Itamaraty.

A Situação Politica

RIO GRANDE DO SUL

Chapa Federal

P. Liberal	131.996
Frente Unica	75.840

O ESCANDALOSO CASO DA FRAUDE ELEITORAL EM GOYAZ

GOYAZ, 28 (A. B.) — Conforme previramos, foi exonerado do cargo de chefe de policia do Estado o sr. Salomão Clementino Faria, cujo nome se encontra envolvido num escandalo de adulteração do livro de registo dos resultados das ultimas eleições.

Na sessão de hontem do Tribunal Regional, os juizes Marcello Silva, Jarbas de Castro e Cornelio Brum communicaram haver tambem descoberto nos livros das respectivas turmas apuradoras eguaes adulterações, augmentando fraudulentamente a votação do chefe de policia que é candidato á Assembléa Constituinte Estadual.

Foi nomeado o desembargador Rodolpho Vieira para presidir o inquerito. Esse escandalo continua a causar viva sensação em todo o Estado. O jornal official publica a exoneração do chefe de policia. Esse alto funccionario da administração estadual, não podendo apresentar uma defesa cabal, attribue aos seus adversarios politicos as adulterações que o collocaram em situação insustentavel perante a opinião publica e perante seus amigos do governo. Entretanto, as falsas anotações só lhe podiam beneficiar, pois pelos ultimos resultados sua derrota era coisa pacifica. Elle proprio a confessou em representação anterior ao Tribunal Eleitoral, solicitando novas eleições em Jataby afim de conseguir o quociente eleitoral, quociente ultrapassado se não tivesse sido descoberta a fraude.

NO MARANHÃO, ESTÃO SENDO APURADAS AS URNAS CONGELADAS

MARANHÃO, 28 (A. B.) — O Tribunal Regional Eleitoral continúa a trabalhar para resolver os casos das secções impugnadas por qualquer motivo. Todas as secções foram apuradas, mas o Tribunal annullou algumas e mandou proceder novas eleições em outras, exactamente em tres secções, uma nesta capital, outra em Curupi e uma terceira em Barra. Entretanto, está causando estranheza o facto do Tribunal ter annullado e continuar a fazel-o systematicamente, as secções onde a maioria do Partido Social Democratico é notoria. Esse partido, que alcançou maioria absoluta desde o inicio da apuração do sertão, está agora ameaçado, caso continue a parcialidade do Tribunal de vir a ter sua maioria consideravelmente diminuida. Os meios do P. S. D. se queixam dessa attitude do Tribunal.

O GENERAL RABELLO SERA' RECEBIDO COM FESTAS EM RECIFE

RECIFE, 28 (A. B.) — Os jornaes preparam uma recepção extraordinaria ao general Manoel Rabello, convidando o povo a recebel-o com a sympathia que esse alto official merece. Diz o "Diario da Manhã", que o general Rabello é hoje não sómente um grande amigo de Pernambuco, mas tambem de todo o Norte. Agora mesmo, não satisfeito com as obras que corajosamente emprendeu á frente da Região Militar, o general Rabello cuida da cultura mecanica do sólo pernambucano e da fundação de centros agricolas. O jornal termina dizendo que "homens assim, desse estranho dynamismo, honram e elevam qualquer paiz. O general Rabello terá a prova das sympathias e da gratidão dos pernambucanos nas grandes satisfações que receberá amanhã".

O TRIBUNAL REGIONAL DO PIAUHY REQUISITOU E NÃO CONSEGUIU FORÇA ESTADUAL PARA GARANTIR UM "HABEAS-CORPUS"

THEREZINA, 28 (A. B.) — Os jornaes divulgam o officio em que o interventor Landry Salles responde ao presidente do Tribunal Eleitoral Regional, com referencia ao "habeas-corpus" concedido ao sr. Siegfredo Pacheco, fiscal opposicionista das eleições renovadas em Alto Longá.

Depois de informar que todas as providencias foram tomadas para garantir a execução do "habeas-corpus", o interventor accrescenta: "Com essas medidas, e munido o paciente do respectivo salvo-conducto, torna-se inutil fazer acompanhal-o por uma força, providencia que não póde ter de parte dos que a solicitarem senão o proposito de expôr meu governo, no que, conscientemente, dentro da lei e sem desrespeito a ella não poderia eu convir".

O presidente do Tribunal Eleitoral solicitava do interventor que lhe entregasse uma força policial para acompanhar o sr. Siegfredo Pacheco áquella localidade.

DISCUTIDO O ANTE-PROJECTO DA CONSTITUIÇÃO PARANAENSE

CURITYBA, 28 (União) — Sabbado proximo, ás 20 horas, na séde do Partido Social Democratico reunir-se-ão os deputados eleitos que se encontram nesta capital, afim de discutirem o ante-projecto da Constituição do Estado e formularem as emendas que julgarem necessarias ao original redigido pela commissão do partido.

O Que Houve na Segunda Sessão da Camara

Faltou Numero, Ainda Uma Vez, Para Votação do Projecto Sobre as Medias — Violencias no Pará, no Piauhy e na Bahia — A Nossa Situação Financeira Apreciada Com Optimismo

A segunda sessão da Camara, de accôrdo com a convocação do presidente, teve inicio ás 15 horas. Estavam presentes 114 deputados.

A acta foi approvada sem restricções. Não houve expediente a ser lido.

Com a palavra pela ordem, o sr. Reikdall tratou de questões trabalhistas, concluindo por solicitar a transcripção, no "Diario" da casa, de uma carta accusando a policia da pratica de violencias.

A SITUAÇÃO FINANCEIRA

Inscripto para falar na hora do expediente, o sr. Luiz Sucupira occupou a tribuna, fazendo longas considerações em torno da situação financeira do paiz. O orador criticou o pessimismo da hora presente, affirmando que o estado das finanças nacionaes não é das peores, passando, em seguida, a estudar o orçamento e o "deficit" previsto.

O sr. Sucupira recebeu alguns apartes dos deputados classistas, tendo o seu discurso causado bôa impressão ao plenario.

A QUESTÃO DAS MEDIAS

A seguir, o sr. Furtado de Menezes, manifestou-se contra o projecto sobre as médias, lendo um telegramma dos alumnos da Escola de Minas, de Ouro Preto, em que aquelles estudantes pedem seja apresentada uma emenda, mandando excluil-os do numero dos que irão ser beneficiados pela promoção por média. O orador diz que o regimento não permitte, a esta altura, já encerrada a 3ª discussão, que se apresentem emendas ao projecto, motivo por que não póde attender ao desejo dos academicos de Ouro Preto. Mas, faz um appello á Camara no sentido de que approve a emenda n. 13, que torna facultativa a promoção por média.

Logo após, o sr. Ribeiro Junqueira declara-se de accôrdo com o seu ponto de vista, achando que os exames devem ser facultados aos estudantes que quizerem se submetter a essa prova final.

FALTA NUMERO

A seguir, o sr. Antonio Carlos submette ao plenario a emenda n. 2, do sr. Ferreira de Souza, mandando que "os dispositivos da lei não attinjam o anno lectivo vigente".

Essa emenda foi dada como rejeitada. O sr. Pedro Rocha pediu verificação, que accusou este resultado: — 43 votos a favor e 72 contra. Total 115. Não havia numero para as votações.

E, de accôrdo com o Regimento, a Mesa procedeu á chamada.

VIOLENCIAS NO PARA', NO PIAUHY E NA BAHIA

O padre Leandro Pinheiro, no final da sessão de hontem, leu os seguintes telegrammas que recebeu de Belém:

"BELEM, 26 — Acabamos telegraphar ministros Justiça, presidente Tribunal Eleitoral seguinte: — Recomeçaram violencias represalias contra amigos interior.

Acaba chegar preso chefe Frentista Abaeté, Garibaldi Parente conceituado industrial. Monte Alegre egualmente ameaças aggressões prisões. Continuam demissões notadamente professorado começando hostilidade contra juizes victimas diatribes orgão official na imminencia outras violencias. Proprios juizes Tribunal Eleitoral Regional attingidos allusões offensivas discurso interventor. Rogamos providencias inclusive evitar augmento coacção politica. Attenciosas saudações. — a) Samuel Macdowell Souza Castro".

"BELEM, 27 — Acabamos telegraphar ministro Justiça. Aditamento nosso hontem levamos conhecimento vossencia, chefe Frentista Garibaldi Parente conceituado industrial Abaeté preso hontem ao chegar aqui vindo daquella cidade foi retirado Central Policia madrugada para logar até agora ignorado negando policia informar seu paradeiro. Respeitosas saudações. — (a) Samuel Macdowell Souza Castro".

Em torno do assumpto, o orador pronunciou rapidas palavras, atacando o major Barata.

Seguiu-se na tribuna o sr. Hugo Napoleão, que denunciou novas arbitrariedades do interventor do Piauhy, que continúa a perseguir os adversarios politicos de seu governo. O illustre deputado piauhyense leu varios despachos do seu Estado, narrando tropelias praticadas pelo sr. Landry Salles.

Logo após, o sr. Aloysio Filho deu conhecimento á Camara de um attentado de que acabava de ser victima um correligionario do orador em Jequié, na Bahia, dizendo que essa aggressão era esperada em virtude do ambiente ali criado pelas autoridades situacionistas.

OS ULTIMOS ORADORES

Depois, o sr. Barreto Campello formulou uma reclamação sobre o andamento de um projecto de sua autoria. O sr. Cardoso de Mello Netto tambem pronunciou breves palavras, declarando-se contra a promoção por média e lendo telegrammas que recebeu sobre o assumpto.

O sr. Moraes Andrade explicou as razões por que se havia ausentado da sessão. E' que fôra ao Ministerio do Trabalho falar com o sr. Agamemnon Magalhães a respeito do projecto regulando a questão das caixas dos bancarios.

DESIGNAÇÕES DO PRESIDENTE

Para as vagas existentes na Commissão de Tomada de Contas, o presidente da Camara designou os srs. Frederico Wolfenbuttel e Vieira Marques.

INFORMAÇÕES DO MINISTRO DA JUSTIÇA

Figurou no expediente da sessão de hontem, da Camara, um officio do ministro Vicente Ráo, transmittindo as informações solicitadas pelo sr. Mozart Lago e relativas á Escola João Luiz Alves.

VANTAGENS E DIREITOS

Tambem foi lida no expediente uma petição de d. Idalina de Passos Oliveira, viuva do segundo tenente do Exercito, Joaquim Gomes de Oliveira, pedindo as mesmas vantagens e direitos conferidos pelo decreto n. 3.350, de 29 de janeiro de 1918, aos herdeiros dos 1º e 2º tenentes João Salustiano Lyra e Eduardo de Abreu Botelho, consistentes em dois terços dos vencimentos totaes de 1º tenente em actividade, sem prejuizo do montepio que lhe compete.

Apurando o Pleito de 14 de Outubro

A REUNIÃO EXTRAORDINARIA DO TRIBUNAL — ELEIÇÃO DO NOVO PRESIDENTE — OUTRAS NOTAS

Reuniu-se, hontem, em sessão extraordinaria, o Tribunal Regional, afim de proceder ao julgamento dos ultimos recursos referentes ás urnas impugnadas pelas diversas turmas apuradoras. E assim é que foram julgados e mandados apurar pelo Tribunal os seguintes casos: — 5ª secção de Engenho Novo; 18ª do Meyer; 3ª e 10ª da Lagôa; 9ª da Ajuda; 1ª de São Domingos e 18ª de Sant'Anna. O Tribunal resolveu mandar converter em diligencias o julgamento da 5ª de Campo Grande.

PARA SABER SE O TRIBUNAL ESTA' DISPOSTO A AGIR

Ao Tribunal Regional o sr. Mozart Lago dirigiu o seguinte requerimento:

"Exmo. sr. presidente do Tribunal Regional do Districto Federal — Mozart Lago, abaixo assignado, delegado do Partido Economista do Brasil e candidato ás eleições de 14 de outubro ultimo, sob a legenda "Frente Unica do Districto Federal", requer, para fins eleitoraes, que v. ex. se digne de officiar ao ministro do Trabalho, Industria e Commercio, solicitando-lhe, com urgencia, as seguintes informações, relativas aos syndicatos de classe que (relação junto), no corrente anno, enviaram listas de socios alistaveis "ex-officio" aos Juizos das diversas Zonas Eleitoraes desta cidade: 1) — Se as listas de socios de cada qual dos referidos syndicatos, publicadas nos boletins eleitoraes estão constituidas por socios que realmente exerçam as profissões para a defesa de cujos interesses as respectivas classes se hajam syndicalizado e recebido carta de reconhecimento do referido Ministerio; 2º — Se de taes listas publicadas nos boletins eleitoraes constam nomes de socios syndicalizados que não preencham as condições legaes relativas a cada syndicato, quaes e quantos esses nomes, syndicato por syndicato; 3) — Se, em cada syndicato, os nomes de syndicalizados relacionados nas listas publicadas nos boletins eleitoraes, estão inscriptos regularmente nos livros ou fichas de matricula e admissão de socios respectivos, e se a renda produzida pelas joias e contribuições mensaes pagas pelos mesmos se encontram devidamente escripturadas e recolhidas. Como v. ex. sabe, ao Ministerio do Trabalho, quer pelo decreto n. 19.770, quer pelo decreto numero 24.694, de 12 de julho de 1934, compete a fiscalização de todos os syndicatos do paiz, e aquelle Ministerio, attendendo com solicitude aos pedidos do Tribunal Superior de Justiça Eleitoral, tem a este fornecido, com presteza, todos elementos necessarios ao julgamento dos diversos recursos interpostos contra a eleição dos delegados eleitores, estando por conseguinte apto, a tambem attender ao pedido constante deste requerimento, que visa instruir acção legal a ser proposta perante essa egregia côrte. Nestes termos, P. deferimento."

Encontrando-nos no Tribunal com o sr. Mozart Lago, disse-nos o antigo collega de imprensa:

— Formulei esse requerimento porque não receio que se apure inteiramente a fraude que denunciei da tribuna da Camara, e tambem porque desejo verificar se o Tribunal Regional está disposto a agir á altura dos escandalos denunciados.

O NOVO PRESIDENTE

Finda depois de amanhã o mandato do desembargador Moraes Sarmento, como presidente do Tribunal Regional, na qualidade que é de 1º vice-presidente da Côrte de Appellação. Procedida, hontem, nova eleição na Côrte para o novo mandato de um anno, isto é, de 1º de dezembro de 1934 a 1º de dezembro de 1935, foi eleito 1º vice-presidente o desembargador Arthur Soares, que substituirá, automaticamente o seu digno collega desembargador Moraes Sarmento, que, com elevação e serenidade, tem presidido até hoje o Tribunal Regional.

O CHA' NA SALA DE IMPRENSA

A sala de Imprensa do Tribunal Regional funcciona ao lado — ou melhor — na mesma sala da Secretaria. E por este motivo está sempre repleta: jornalistas, funccionarios, candidatos e interessados diversos ali se encontram sempre, ora em palestra com o pessoal de imprensa, ora tratando de assumptos que dizem respeito aos interesses de cada um. Hontem, foi um dia dos mais movimentados naquella dependencia do Tribunal. A' hora do chá, viam-se ali innumeras pessoas, predominando o elemento feminino, em agradavel palestra com os jornalistas. Foi esta a nota elegante da tarde de hontem no Tribunal Regional.

OS QUE ESTIVERAM, HONTEM, NO PALACIO DO CATTETE

Esteve, hontem, no Palacio do Cattete, o sr. Ernani Agricola, afim de deixar os seus agradecimentos ao sr. presidente da Republica, pela assignatura do decreto de sua nomeação para o cargo de director dos Serviços Sanitarios nos Estados.

— No Palacio do Cattete esteve hontem o missionario padre Hypolito Chovelon, afim de convidar o sr. presidente da Republica para assistir a missa que será rezada pelo sr. monsenhor Aloisi Masella, nuncio apostolico, no proximo sabbado, ás 9 horas, na cathedral Metropolitana, pelos dois missionarios mortos pelos indios Chavantes, quando na sua missão de catechese.

THEATRO

Isa Kremer a folklorista brasileira e seu ultimo recital, amanhã, no Phenix

Isa Kremer a grande artista nossa hospede que está deliciando a platéa carioca no theatro Phenix, se acha enthusiasmada pelas bellezas do Rio e pela musica brasileira que ella pretende tornar mais conhecida ainda no estrangeiro incluindo alguns numeros no seu repertorio.

Isa Kremer já tem recebido algumas composições de relevo do nosso folklore, entre as quaes vae escolher as mais expressivas que serão apresentadas na proxima temporada européa.

"Sexo" — Um mez no cartaz!

Completa hoje o seu primeiro mez de representações consecutivas a victoriosa peça de apresentação do Theatro Escola.

"Sexo", obra de palpitante debate social que se deve á pena privilegiada do dr. Calazans, impoz desde logo o elevado emprendimento cultural de Renato Vianna á sympathia das elites e do grande publico.

Renato Vianna saiu a campo mais uma vez para combater pelo seu generoso ideal, nunca desmerecido em arduas pelejas, e agora de maneira completa poude felizmente vel-o triumphante, em parte devido ao apoio que lhe deram as altas autoridades, mas, sobretudo pelo carinho com que foi acolhido pela platéa culta do Rio.

O que não resta duvida é que todo o Rio, mesmo os que não concordam com as theorias expostas, emociona-se com o artistico espectaculo.

E' justo relembrar-se a atuação admiravel que têm em "Sexo", assignalando criações magnificas, Renato Vianna, Olga Navarro, Jayme Costa, Italia Fausta, Suzana Negri, Jorge Diniz, Delorges Caminha, Mario Salaberry, Antonia Marzullo, Lucia Delor, além de Eros Volusia, nos suggestivos momentos choreographicos musicados por J. Octaviano.

Estreará, amanhã, no Rival, a Companhia de Theatro - Filme

Sob a orientação de Abadie Faria Rosa, direcção artistica de Luiz Iglesias, e direcção de ensaios de Eduardo Vieira, estreará amanhã, no Rival Theatro, a Companhia de Theatro-Film, organização que vem sendo esperada com viva ansiedade.

A apresentação se fará com a comedia-film de Abadie Faria Rosa, "As tres meninas da casa", que gira em torno de assumpto bem interessante e moderno, com interessantes flagrantes dos dias que correm.

Montada com scenarios de Hypolito Colomb, "As tres meninas da casa" será interpretada por todo o homogeneo elenco da Companhia de Theatro-Film obedecendo á seguinte distribuição:

Maria Luiza — Liana Alba; Elsa — Norma Geraldy; Ivone — Guy Martinelli; Chiquinho — Eva Todor; Luciano — Armando Rosas; Um homem — M. Paradela; Norohha — Darcy Cazarré; Thereza — Hortencia Santos; Raymundo — Mesquitinha; Julio — Mello Vianna; Guilherme — Restier Junior; Sabino — Affonso Stuart; Um freguez — A. Assumpção; Fregueza — Maria Costa; Garcon — J. Coelho.

Adelaide Vivas

Partiu, hontem, para Lisboa, a bordo do "Massilia", a actriz portugueza Adelaide Vivas, que conta com muitos admiradores no nosso meio theatral. Adelaide Vivas, que actuou com successo na "Embaixada do Fado", que aqui esteve ha tempos, deverá estar de volta no principio do anno vindouro.

Começaram animados os ensaios de "voto secreto" no Recreio

O theatro Recreio hontem á tarde esteve animado com á presença de todos os artistas da nova Companhia. João de Deus, o director de scena ia iniciar os ensaios da nova revista de Iglezias-Freire Junior "Voto Segreto".

As "girls" davam tambem vida ao ambiente, emquanto aguardavam á chamada aos seus postos...

Aracy Cortes ultimava detalhes com Freire Junior para que não houvesse nenhum atrazo no ensaio, estimulando assim os seus collegas a um trabalho intenso que deve existir em todos no primeiro ensaio de um conjunto para que seja victoriosa uma iniciativa theatral.

Não retardou de alguns minutos da hora marcada da peça de estréa.

Adiada a realização da 1.ª vesperal de arte do Theatro - Escola

Em virtude do fallecimento de Coelho Netto, a cujo enterramento compareceram incorporados a Direcção Geral e os artistas do Theatro-Escola, fica transferida para dia que será préviamente annunciada a 1ª Vesperal de Arte do Theatro-Escola annunciada para hoje.

NO ASSYRIO

Em Preparativos Grandes Festas de Dezembro

No popular Assyrio vão animados os preparativos para a grande festa de Natal. Para esse dia o seu magnifico salão será ornamentado e illuminado de maneira especial. E os frequentadores do Assyrio terão grandes surpresas nesta festa que, por certo, alcançará um exito até então jamáis visto nos cabarets do Rio.

Innumeros premios serão distribuidos aos mais eximios dansarinos que se apresentarem, sendo que os tres mais custosos serão entregues aos que se distinguirem na "Roleta".

Lá estarão Juan Rasso para animar as dansas e Maria Esther com seus bailados exoticos e tantos outros atractivos que fazem do Assyrio o "cabaret-leader" do Rio.

Anniversario da morte de Puccini e a "Tosca" hoje no João Caetano

Com um espectaculo grandioso será homenageado hoje á noite no theatro João Caetano o glorioso Puccini que a dez annos passados falleceu. O immortal autor do celebre trio — "Boheme", "Tosca" e "Mme. Butterfly" foi na sua época um espirito fino e delicado deixando-nos estas serie de operas que são as mais accessiveis a todo o publico.

Com o correr do tempo entretanto, escreveu elle outras operas mais fortes, fugindo um pouco á escola verista, taes como "Manon Lescaut" e "Turandot".

Amante que era da escola verista Puccini, foi a expressão maxima do sentimentalismo da musica.

Infeliz como quasi todos os verdadeiros artistas, viveu uma vida melancolica e desregrada que tão cedo levou desta existencia quando contava apenas quarenta e oito annos de edade.

Como expressiva homenagem, da Empresa do theatro João Caetano, ouviremos logo mais a "Tosca" que terá na protagonista a applaudida soprano Emilia Piave. No "Mario Cavaradossi" o tenor Antonio Garrion, a grande celebridade do momento lyrico. "Scarpia" será o barytono patricio Ernesto de Marco, cujo trabalho tem firmado o seu valor. "Angelotti" e "Spoletta" estão a cargo dos cantores Sandro Sergente e Renato de Pascale.

"Rigoletto", no João Caetano

Foi um bello espectaculo, o que nos offereceram a Empresa M. Pinto e a Empresa Artistica Theatral, com a famosa opera de Verdi. Interpretaram "Rigoletto" o soprano Venturino, o tenor Carrion, o barytono Miravalle, além de Balli, Sargenti, Fantuzi, Colom, Cardini e De Pascale.

Carrion na aria "La Dona e Mobile" e a Venturino em "Caro nome" foram applaudidissimos pelo publico, sendo o sympathico tenor obrigado a trisar a celebre aria do 3º acto.

Os coros estiveram certos e a opera foi dirigida pelo maestro S. Guerra.

J. L.

"Idiota da Aldeia" é a peça que sobe á scena hoje no Phenix

A Companhia Allemã Riesch Buehne que está alcançando grande exito no theatro Phenix apresenta hoje mais uma peça interessantissima "Der Dorftrottel" (Idiota da Aldeia), na qual tomarão parte todos os excellentes artistas da Companhia.

No inervallo do 1º acto, o esplendio conjunto musical executará numeros novos de musica tipica e dansa.

Dep. Ernesto Igel & Cia. rua do Senado, 213. Tel. 2-1712.

Em venda: F. R. Moreira & Cia., Freitas Couto & Cia. Casa Palermo, "O Dragão".

COMO SE CONQUISTA A FELICIDADE DA FAMILIA

O PROCESSO E' FACIL E INFALLIVEL

Basta fazer-se uma pequena economia diaria e realizar um contrato de emprestimo com a

Dentro de muito pouco tempo, vencendo quaesquer difficuldades, ter-se-á garantida UMA CASA PROPRIA.

Codolar, S. A. — Avenida Rio Branco, 173 — 1º e 3º andares

Telephones: — 2-3785 e 2-0233.

:: VIDA MUNDANA ::

ANNIVERSARIOS

Fazem annos hoje.

As senhorinhas Laura Accacio Leite, Judith de Lacerda, Graciema Guimarães Natal, Maria Pia Ribeiro, Guiomar Isabel Gonçalves e Diva Antonio Corrêa.

As senhoras: Honorina da Silveira, Maria da Conceição Guimarães e Celeste da Costa Fonseca.

Os senhores: João Meyer, João Paulo de Mello Barreto, dr. Oscar Guanabarino e o commandante Raul de Santiago Dantas.

—— Fez annos, hontem, o interessante Almir, querido filhinho do sr. Arnaldo de Mattos Cardoso, auxiliar das officinas de gravura do DIARIO CARIOCA.

FESTAS

Tijuca Tennis Club — Uma interessante sessão cinematographica será realizada no bosque do Tijuca Tennis Club, ao ar livre, no proximo domingo, dia 2, ás 20 horas, e offerecida pela Casa Bayer que organizou o seguinte programma: Luta Livre (sports); Navio Phantasma (desenho animado); O Grande Nacional (corrida de cavallos); Franz Listz (Rapsodia Hungara); Banda de Musica (desenho animado); X Olympiada (natural); George Bizet (trechos da opera "Carmen"); Na Terra dos Cow Boys (desenho animado) e o Valentão (desenho animado). No caso de máo tempo, a sessão será realizada no salão nobre.

COLLAÇÃO DE GRA'O

E' o seguinte o programma das cerimonias a serem realizadas no dia da collação de grão dos engenheiros civis de 1934:

Dia 4 de dezembro de 1934 — A's 10 horas da manhã, missa solenne na igreja da Candelaria, assistida por s. ex. o Nuncio Apostolico, seguida da benção dos anneis; far-se-á ouvir o orador sacro rev. conego dr. Henrique de Magalhães.

A's 16 horas — Collação de grão, no Theatro Municipal, cedido pelo interventor federal, com a presença das altas autoridades do paiz.

Serão paranymphos: dos engenheiros civis: o professor dr. Paulo Accioly de Sá; dos engenheiros eletricistas: o professor dr. João Cordeiro da Graça Filho.

Pela turma dos engenheiros civis, falará Cesar Dacorso Netto e pela dos engenheiros electricistas, Lauro Antunes Paes de Andrade.

Dia 8 de dezembro — A's 23 horas — "Baile da Saphira", commemorativo da formatura, nos salões do Fluminense F. C. Abrilhantará a festa a orchestra do "Grill-Room" do Copacabana, sob a direcção de Simon Boutmann. Traje exigido. Casaca ou smocking.

SOLENNIDADES

Professor João Montenegro Cordeiro — O Instituto La-Fayette, realiza hoje, ás 20 horas, no seu Departamento Feminino, á rua Conde de Bomfim n. 186, uma commemoração funebre, em homenagem á memoria do saudoso professor João Montenegro Cordeiro, tragicamente roubado ao convivio da humanidade, a que tanto soube honrar e servir, na noite de 16 de julho deste anno.

Essa commemoração, que promette revestir-se de grande solennidade, obedecerá ao seguinte programma:

I — Abretura da sessão, pelo director geral; II — Marcha funebre — Haendel, pela orchestra; III — Oração funebre, pelo director geral; IV — Ave Maria — Gounod — Canto, pelas alumnas, com acompanhamento de orchestra; V —a) Desfile das alumnas em homenagem ao professor, diante do seu retrato; b) Priére — Capocci — Pela orchestra; VI — Offerenda, pelo professor F. Levasseur França; VII — Ave Maria — Schubert, canto, com acompanhamento de orchestra; VIII — Distribuição de flôres symbolicas; IX — Encerramento, pelo professor F. Lavasseur França; X — Marcha Funebre — Chopin, pela orchestra.

CONFERENCIAS

Realiza-se no proximo dia 30 do corrente, ás 20 horas, no salão nobre da Associação Brasileira de Imprensa, uma interessante conferencia do nosso confrade Roberto Luiz de Barros, intitulada "O Egypto Moderno e Economico", resultado das pesquizas de sua recente viagem á terra das pyramides, como chanceller-interprete da nossa legação no Cairo.

ENFERMOS

Dr. João de Menezes Doria — Encontra-se gravemente enfermo em sua residencia, á rua Corrêa Dutra n. 76, appartamento 53, o dr. João de Menezes Doria, conhecido clinico, antigo professor da Faculdade de Medicina e politico de incontestavel prestigio no Estado do Paraná, cuja presidencia já exerceu com reconhecido brilho.

O estado do dr. João de Menezes Doria, é mesmo desesperador, tendo sido já desenganado pelos seus medicos assistentes. Infelizmente, é esperado a todo o momento o desenlace fatal.

A CASA ZENI

á RUA URUGUAYANA N.º 37 está fazendo uma grande liquidação de VESTIDOS, CHAPÉOS E BOLSAS. VESTIDOS desde 50$000 até 200$000.

PREÇOS NUNCA VISTOS

O L G A

Participa á sua distincta clientela a abertura de sua nova casa de chapéos

R. Alvaro Alvim - Loja 4 -- Edif. Rex

RADIO

RADIO SOCIEDADE MAYRINK VEIGA

Das 6,25 ás 8,15 — Duas aulas de gymnastica com musicas, dirigidas pelo professor Oswaldo Diniz Maglhães.

Das 11 ás 13 horas — Programma das Donas de Casa.

Das 15 ás 16 horas — Discos escolhidos.

Das 18 ás 18,45 — Discos variados.

Das 18,45 ás 19 horas — Quarto de hora educativo da Confederação Brasileira de Radiodifusão.

Das 19 ás 19,30 — Discos seleccionados.

Das 19,30 ás 20 horas — Programma nacional, organizado pelo Departamento Nacional de Publicidade e retransmittido pela PRA-9.

Das 20 ás 23 horas — Programma do studio com o speaker Cesar Ladeira, os artistas Mario Reis, Arnaldo Pescuma, João Petra de Barros, Cirene Fagundes, Chiquinha Jacobina, as orchestras: dansas, de Napoleão Tavares; Regional Brasileira, Typica Argentina, de Muraro; Salão, do maestro Vimas; Original, de Gastão Bueno Lobo; e, o humorista Barbosa Junior.

A's 21 horas — Chronica da cidade.

A's 21,30 — Um pouco de bom humor.

A's 22 horas — E' assim que se conta a historia.

Das 22,30 ás 23 horas — Programma Ida e Volta, dos studios da PRB-9, Radio Sociedade Record de São Paulo e retransmittido pela PRA-9.

Das 23 ás 24 horas — Programma de discos escolhidos, com a secção de perguntas e respostas.

A's 23 horas — Commentarios do observador da PRA-9 sobre o momento nacional.

A's 23,30 — Commentarios do observador da PRA-9 sobre o Momento Internacional.

A's 24 horas — Marcha final.

RADIO CAJUTI

Das 9 ás 10 horas — Cajuti Jornal; das 12 ás 13 horas — Supplemento musical do almoço; das 13 ás 14 horas — Programma dos bairros; das 18 ás 19 horas — Programma de Ouro — Studio "C" — Musica de Camera, pelos melhores elementos artisticos da cidade; das 19 e 30 ás 20 horas — Retransmissão do programma do Departamento Nacional de Publicidade: das 20 ás 23 horas — Programma variado de studio, com os artistas do dia.

RADIO OFFICINA AVILA

concertos de radios; automovel proprio para attender dia e noite. Tel. 3-3129

RUA DO CARMO, 8

FORMIGUINHAS CASEIRAS

Só desapparecem com o uso do unico producto liquido que attráe e extermina as formiguinhas caseiras e toda especie de baratas.

"BARAFORMIGA 31"

Drog. Baptista, 1º de Março, 16 Vidro, 3$; pelo correio, 5$.

Muito Cuidado

já estão imitando os Caramellos de luxo

B II S I

DEFENDA SEU PALADAR

RECREATIVAS

CLUB DOS FENIANOS

As festas commemorativas do 65º anniversario de fundação

Como vem acontecendo ha seis decadas, o glorioso Club dos Fenianos commemorará nos dias 8 e 9 de dezembro proximo, o seu 65 anniversario de fundação realizando duas imponentes festas, cujos programmas se constituem de numeros sensacionaes. Para isso e mantendo as tradicções do Club — carnavalescas e philantropicas — a sua Directoria está envidando esforços inauditos, podendo-se, desde já garantir que estas reuniões fenianas terão exito completo, assignalando mais um ruidoso triumpho para aquelles que, embóra num ambiente de alegria, jámais olvidaram as necessidades dos que por varias circumstancias, em diversas epocas, tornaram-se soffredores.

A commemoração do anniversario dessa grande entidade revive gestos de philantropia de tal monta que colloca o pavilhão alvi-rubro num nivel jámais alcançado por outras sociedades congeneres.

O "Poleiro" nos dias 8 e 9 de dezembro proximo estará em galas, apresentando offuscante illuminação, externa e interna, que se casará com a empolgante ornamentação feita a cravos naturaes, caprichosamente executada por proffissionaes de mérito reconhecido.

O grande baile da noite de 8, terá inicio ás 23 horas, sendo as dansas sustentadas pela banda de musica dos Fuzileiros Navaes e uma Jazz-band, havendo tambem uma banda de clarins.

No dia seguinte 9, será realizada uma tarde-noite-mastigo-dansante.

E, assim, o Club dos Fenianos pioneiro do Carnaval Carioca, revolucionará os seus admiradores, dando-lhes opportunidade de fruirem duas noitadas de verdadeiro bem estar, sob ambiente de franca e leal camaradagem.

BANDA PORTUGAL

Será realizado no proximo dia 2 de dezembro, no bello salão desta conceituada sociedade da rua Senador Euzebio, 134, um brilhante festival dansante, promovido pelos professores de dansa da Banda Portugal.

Abrilhantará as dansas, a applaudida Nacional Orchestra, do maestro Attila Godinho, que promette apresentar, nessa noite, os melhores musicos da actualidade.

CONGRESSO DOS FENIANOS

Será no dia 8 de dezembro a festa inaugural do "Grupo dos Senadores"

Está sendo preparada com extraordinario carinho, para o proximo dia 8 de dezembro, a grandiosa festa inaugural do valoroso "Grupo dos Senadores", em que fortificarão os queridos carnavalescos Leiteira e Malvadeza. Segundo a opinião do prestigioso chronista "Barbadinho", haverá, no "Senado", "coisas do outro mundo"... O infatigavel folião Vicente Leite, encarregou-se da confecção do estandarte do grupo.

Será uma festa repleta de encantos e surpresas, onde de certo não faltará aquella legião deliciosa e seductora de lindos dansarinos, que tanto brilho sabe emprestar as festividades do "Senado".

MUSICA

RECITAL ADACTO FILHO

E' esperado com muita sympathia e curiosidade, pelos nossos afficcionados, o proximo concerto do barytono Adacto Filho, para a Associação Brasileira de Musica, o qual será realizado na proxima terça-feira, dia 4 de dezembro, ás 21 horas, no Instituto Nacional de Musica.

E' AMANHÃ O RECITAL DE ELZA MARQUES

E' finalmente amanhã, que se realiza no Instituto Nacional de Musica, o recital de piano de Elza Marques com este programma:

I — Bach Busoni — Toccata em dó maior — Preludio — Adagio — Fuga; II — Liszt — Sonata em si menor; III — Brahms — Capriccio — Mompou — Canção e dansa; Rachmaninoff — Polka; Prokofieff — Marcha; Liapounow — Lesghinka.

JACY BACELLAR E OLYMPIA WANDERLEY NA ACADEMIA BRASILEIRA DE MUSICA

Realizou-se hontem, quarta-feira, 28 do corrente, ás 21 horas, no I. N. de Musica, o 55º concerto da Academia Brasileira de Musica, em que se farão ouvir a violinista Jacy Bacellar e a cantora sra. Olympia Wanderley.

Figuram no programma, para a parte de violino Corelli-Kreisler, Mendelssohn, Brahms e Chiaffitelli, para a parte de canto Scarlatti, Schubert, César Chopin, Cui, Fauré, Granados e Villa-Lobos. As inscripções para associados da Academia podem ser obtidas na Portaria do I. N. de Musica, sem joia, com direito ao ingresso de tres pessoas em cada concerto. Em dezembro a Academia realizará um recital extraordinario de composições em primeira audição da talentosa compositora patricia senhorita Helza Cameu.

CASINO COPACABANA

DIVERSÕES — GRILL ROOM — CINEMA — DUAS ORCHESTRAS

Jantares dansantes todas as noites

Secção Economica do DIARIO CARIOCA
DIRECÇÃO: F. J. TEIXEIRA LEITE

Diario Economico

A SEMANAL DA SOCIEDADE NACIONAL DE AGRICULTURA

A PADRONIZAÇÃO DO CACAU E DA BORRACHA — O OLEO DE BABASSU' NO MARANHÃO — O TRIGO NO RIO GRANDE DO SUL — A SOCIEDADE NO INSTITUTO DE ROMA

Como de costume, realizou-se sabbado, com grande concurrencia, a sessão semanal da Directoria da Sociedade Nacional de Agricultura. O expediente constou de materia interessante, da qual destacamos: officio do sr. Ormeu Junqueira Botelho, communicando a sua posse como director do Instituto Mineiro do Café, e mostrando-se desejoso de, nesse cargo, collaborar com a Sociedade. — O sr. Torres Filho, que presidia os trabalhos, diz que essa communicação tem especial significação, não só pelo valor que o café representa para a nossa economia, como porque a collaboração promettida do Instituto Mineiro do Café vem ao encontro de um desejo da Sociedade, que agita a questão da classificação dos productos brasileiros de exportação. Essa collaboração, por conseguinte, é muito valiosa e a Sociedade congratula-se com o Instituto pela acertada indicação. O sr. Arruda Camara propõe que essas congratulações sejam extensivas aos lavradores e ao governo de Minas, pois se trata de um brasileiro moço, intelligente e culto, grande fazendeiro e, desde que se dedicou á lavoura caféeira, soube impor-se no conceito dos productores mineiros pelas suas qualidades de caracter e conhecimento nesse ramo da agricultura; Memorial do sr. Alvaro Moitinho, convidando a Sociedade para uma visita á localidade de Alcindo Guanabara, e pedindo a sua interferencia no sentido de serem barateados os fretes nas passagens na E. F. Therezopolis. — A Sociedade, tomando em consideração o pedido, vae dirigir-se á E. F. Central do Brasil e ao sr. ministro da Viação; carta da Sociedade de Agricultura de Santander, Mexico, agradecendo publicações; carta de Fernando Hackradt & Cia., remettendo um mostruario completo dos seus adubos chimicos; carta de Custodio Gomes & Irmão, respondendo ao questionario da Sociedade sobre adubos; carta do sr. Leonardo Collares, referindo-se á organização da Associação do Registo Genealogico do Rio Grande do Sul; carta do sr. Sebastião Sampaio, director executivo do Conselho Federal do Commercio Exterior, communicando haver o Conselho, de accordo com a solicitação da Sociedade, providenciado sobre os interesses dos fruticultores de Iguassu', "os quaes se acham em via de execução por parte do Ministerio da Agricultura"; carta do sr. Francisco Xavier de Paiva, pedindo a attenção da Sociedade para as suas conferencias ali realizadas em 1922, e nas quaes preconizava a "standardização" do cacau, o sr. Torres Filho declara que a Sociedade tem especial satisfação em receber as valiosas considerações do sr. Francisco Xavier de Paiva, fazendeiro de cacau na Bahia e antigo presidente do Syndicato tambem nesse Estado. O assumpto é opportuno, pois activam-se, cada dia, os trabalhos para a padronização do nosso producto e, a respeito, folga registar que tem sobre a mesa e referente ao mesmo assumpto um trabalho da commissão especialmente designada para esse fim, o qual está de perfeita harmonia com a orientação de se dar melhor preparo áquelle nosso producto, afim de que se firme a nossa posição nos mercados externos: o parecer dessa commissão propõe, justamente, as bases de um regulamento para essa padronização, o qual será publicado afim de que se forme a opinião dos interessados no assumpto. E' tambem lido um trabalho do Syndicato Agronomico do Rio Grande do Sul, o qual envia uma "summula" do problema do trigo naquelle Estado, que já foi levado ao conhecimento do Conselho Federal do Commercio Exterior por intermedio do sr. Torres Filho, representante ali da Sociedade. A proposito, s. s. informa á Casa que o assumpto tem despertado ali o maior interesse, inclusive do sr. presidente da Republica, que se mostra disposto a apoiar o plano para a solução do problema do trigo, ali apresentado pela Sociedade, com pequenas alterações, que não modificam o sentido geral do que foi idealizado. Como, entretanto, se tornava necessario saber com exactidão a situação do problema, no Rio Grande, que é o principal productor do cereal, a Sociedade recorreu a essas informações que, agora, vêm, pela sua minucia e exactidão, confirmar a necessidade da providencia aventada pela Sociedade. O sr. Torres Filho informa ainda que a lei especial de padronização geral dos productos exportaveis brasileiros, em numero de 26, fruto de uma velha campanha da Sociedade, foi levada ao Conselho Federal por seu intermedio. Ouvido o Ministerio da Agricultura a respeito, foram feitas pequenas modificações no projecto apresentado pela Sociedade, e approvada na ultima sessão plenaria do Conselho. Uma vez approvada pelo Congresso essa lei, serão estabelecidos os padrões, abrindo-se, então, um grande campo aos profissionaes da agronomia, pois é certo que o corpo de technicos do Ministerio da Agricultura terá de ser mobilizado para os campos, até onde irá a fiscalização da producção. Isto, para não falar no objectivo principal da legislação, que é a melhoria da posição do Brasil nos mercados externos, onde, á falta de uma fiscalização consentanea com o espirito do commercio moderno, os nossos productores estão sujeitos a muitos fracassos desde que se apresente um concurrente medianamente apparelhado. E' uma grande conquista — diz s. s. — da agricultura nacional, por isso que ainda em muitos Estados vigoram medidas do tempo do ministro Pereira Lima, entregando a fiscalização da exportação ás associações commerciaes. Não ha, portanto, uniformidade nos "attestados" de "Qualidade" e, tampouco, responsabilidades definidas quanto a esses attestados.

O sr. Arruda Camara diz que se trata de uma noticia tão auspiciosa que a Sociedade deveria congratular-se com o Conselho e o Ministerio da Agricultura pelo advento da lei que institue a padronização geral e obrigatoria da producção nacional.

O sr. Torres Filho informa á Casa que, relativamente a uma referencia, numa carta dirigida á Sociedade pelos srs. Arthur Vianna & Cia., quanto a adeantamento que haviam sido resolvidos pelo Banco do Brasil aos productores, nada ainda foi realizado, embora se tratasse de uma medida muito opportuna, pois seria um começo de credito agricola para o paiz.

A proposito do credito agricola, ademais, informa que irá fazer, na proxima reunião, uma exposição completa acerca de um trabalho que receberá do sr. Raul Bonina, grande autoridade sobre o assumpto no Uruguay — onde o credito agricola é muito bem organizado — e cuja opinião solicitára a proposito do decreto n. 24.614, que instituiu o Banco Nacional de Credito Rural no Brasil. Trata-se de um trabalho realizado com o maior carinho e que, pela competencia do seu autor, merece o conhecimento dos membros da Sociedade e a mais ampla divulgação pelos meios interessados.

O sr. Torres Filho agradece e declara que essa contribuição é de grande opportunidade, porque poderá ser levada ao Conselho Federal, para a organização da padronização geral dos nossos productos de exportação.

O sr. deputado Teixeira Leite diz que a actuação da Sociedade repercute de modo muito sympathico nos circulos de opinião do paiz e, como prova o acerto, diz que o procuraram tres companheiros da Camara, os srs. Magalhães de Almeida e Clementino Lisboa, do Maranhão e Figueiredo Rodrigues, do Ceará, que sabendo-o um frequentador assiduo da Sociedade, pediram-lhe trouxesse á Sociedade um memorial dos fabricantes e industriaes de oleo de babassu', do Maranhão, pleiteando tarifas menos onerosas para o seu producto. Lê, então, o memorial, que vem acompanhado de notas elucidativas e documentos.

O sr. Torres Filho diz que a Sociedade terá o maior prazer em se fazer interprete dessa justa aspiração, não só junto ao Conselho Federal, como junto ao Ministerio da Viação e ás Companhias de Navegação, empenhando-se, vivamente, para que fiquem satisfeitos os productores de oleos vegetaes.

Em seguida, justifica o sr. Torres Filho um voto de congratulações pela passagem, a 19 deste mez, do anniversario do dr. Ildefonso Simões Lopes, presidente effectivo da Sociedade, no momento licenciado em virtude de seus multiplos afazeres como director do Banco do Brasil. Lembra, a proposito, que, embora fóra da actividade normal da Casa, constantemente é chamado a intervir ou a orientar sobre coisas da administração.

O sr. Torres Filho informa ainda que o dr. Luiz Simões Lopes, secretario da Sociedade e seu representante junto á XII Assembléa Geral do Instituto Internacional de Agricultura, de Roma, tem desempenhado, com muito brilhantismo essa missão. Por isso mesmo, não raro, tem recebido do illustre consocio as mais detalhadas informações acerca dos trabalhos da referida Conferencia e, ainda agora, dois valiosos subsidios, apresentados á mesma, foram remettidos, e são elles: — "A orientação nova do commercio internacional", por Refford Guy Tugwell e "Relatorio sobre a reorganização dos trabalhos de origem estatistica, economica e juridica do Instituto Internacional de Agricultura", por Henry C. Taylor, delegado dos Estados Unidos, bem como uma these muito interessante proposta pelo Ministerio da Agricultura dos Estados Unidos intitulada "Barreiras commerciaes e tratados de commercio e economia mundial dirigida na agricultura", nas quaes estão as idéas mais recentes do governo americano sobre essa materia. Serão, por isso, divulgadas, sendo de notar que, até agora, naquella grande Republica, tudo tem girado em torno de tentativas, conforme conclue o trabalho, que preconiza a volta á situação de liberdade do commercio.

O sr. Souza Pinto, delegado do Estado do Ceará á Feira de Amostras, despede-se da Sociedade, por ter de regressar ao seu Estado, onde, segundo declara, será um grande propagandista da Sociedade Nacional de Agricultura, onde encontrou agasalho e ambiente para a exposição do que, na industria e na agricultura, se tem feito e se precisa fazer no seu Estado.

O sr. Torres Filho tem palavras de elogio para com esse illustre cearense e declara encerrados os trabalhos.

* * *

OS ARROZEIROS RIOGRANDENSES AMEAÇADOS DE UMA PERIGOSA PRAGA

A lavoura de arroz no Rio Grande do Sul, que constitue uma das grandes fontes de renda da agricultura riograndense encontra-se, neste momento, ameaçada de uma praga, que, se não fôra as providencias immediatas tomadas pelo Ministerio da Agricultura, em collaboração com os interessados directos, causaria, por certo, prejuizo de alguns milhares de contos de réis.

Ainda nos primeiros dias deste mez, o Syndicato Arrozeiro de Porto Alegre deu conhecimento ao sr. Odilon Braga, ministro da Agricultura, do perigo de que se achavam ameaçados os productores, ao mesmo tempo que solicitava medidas de combate immediato á "morgidea", tambem conhecida pelo nome de percevejo.

Trata-se de uma praga que se contenta quasi sempre com outros cereaes, de preferencia com vegetaes que não interessam absolutamente á economia nacional. Quando, entretanto, por influencia da secca ou quaesquer perturbações climatericas, aquella praga não encontra os vegetaes de sua preferencia para se alimentar, ataca, quando existem perto da região em que proliferam, os arrozaes.

E' o que acaba de acontecer no Rio Grande, neste momento. Entretanto, não é a primeira vez que esses percevejos preoccupam a attenção daquella lavoura, não só ali como em outros pontos do Brasil, e o remedio para combatel-os difficilmente pode ser preventivo.

Assim é que toda a acção combativa deve ser desenvolvida racionalmente e logo que seja observada a sua existencia.

O Syndicato dos Arrozeiros, dando o alarma em tempo, permittiu que o Ministerio da Agricultura, por intermedio do Serviço de Defesa Sanitaria Vegetal no Rio Grande e tambem pelo Serviço localizado nesta capital, promovesse, com rapidez, a guerra á "morgidea", dando instrucções aos seus funccionarios naquelle Estado para coordenaram e executarem, sem perda de tempo, as indispensaveis medidas de combate, fazendo tambem seguir para ali um technico especializado no assumpto, que, provido de recursos para a sua missão, já se encontra em contacto, não só com o governo riograndense, como com todos os plantadores que collaboram efficientemente naquelle trabalho.

O que acaba de acontecer no Rio Grande do Sul, em relação aos percevejos que atacam os arrozaes, pode se verificar com pragas differentes, em outras lavouras. O que cumpre, ao ser observado o apparecimento de qualquer praga na lavoura ou na industria pastoril, é communicar, incontinenti, ao Ministerio da Agricultura, que muitas vezes pode orientar, sem maiores despesas e por intermedio dos proprios productores, campanhas de beneficios inestimaveis, que, antes de tudo, conseguem evitar a propagação dos males.

Os perigos que ameaçavam a lavoura de arroz no Rio Grande do Sul, já quasi completamente afastados, são bem um exemplo do quanto se pode conseguir dos poderes publicos quando existe um perfeito entendimento entre o governo e o productor.

* * *

O COMBATE A' TUBERCULOSE BOVINA

Uma iniciativa do ministro da Agricultura

Votando recursos pecuniarios para o combate systematico á tuberculose bovina, plho Alves, director geral do Departamento Nacional da Producção Animal.
pelo Ministerio da Agricultura, em collaboração com o Estado de S. Paulo, o Congresso Nacional dotou este Ministerio de elementos com que póde iniciar campanha das mais meritorias a que se póde dedicar.

E' a primeira vez, que, no Brasil, se desenvolve acção pratica e segura, no sentido de erradicar o grande mal que lavra nos rebanhos que fornecem o leite fresco ás populações urbanas, de norte ao sul do paiz. A tuberculose bovina, attingindo, não raro, 80% desse rebanho, explorados intensivamente, em regime de cocheira, constitue enorme perigo á saude das populações.

Não podia o Ministerio da Agricultura continuar de braços cruzados ante o terrivel flagello. Dahi ter o sr. ministro Odilon Braga autorizado o Departamento Nacional da Producção Animal a incluir na proposta orçamentaria, agora votada para 1935, recursos com que se poderá iniciar, com firmeza, a humanitaria campanha.

* * *

O MINISTERIO DA AGRICULTURA VAE ADQUIRIR REPRODUCTORES NO RIO GRANDE DO SUL E NA REPUBLICA ARGENTINA

O sr. Odilon Braga, ministro da Agricultura, approvou o plano estudado pelo Departamento Nacional da Producção Animal para acquisição de reproductores no sul do paiz e na Republica Argentina, tendo já designado para essa incumbencia dois altos funccionarios do seu Ministerio.

* * *

SEMANA RURAL DE CARANGOLA

CARANGOLA, 28 — Está sendo aguardada nesta cidade com grande interesse a installação dos trabalhos da Semana Rural, que, por iniciativa do Serviço Technico do Café do Ministerio da Agricultura, se realizará em collaboração com a Secretaria da Agricultura do Estado de Minas Geraes.

Para a installação desses trabalhos são esperados nesta cidade o dr. Israel Pinheiro, secretario da Agricultura de Minas, e altos funccionarios do Ministerio da Agricultura designados pelo sr. ministro Odilon Braga.

* * *

INSPECCIONANDO OS SERVIÇOS DO MINISTERIO DA AGRICULTURA EM MINAS GERAES

JUIZ DE FORA, 28 — Passou por esta cidade, em serviço de inspecção das dependencias do Ministerio da Agricultura, seguindo para Bello Horizonte, o dr. Landul-

OS TITULOS EM NOVA YORK

NOVA YORK, 28 (U. P.) — A' abertura hoje da Bolsa, o mercado de titulos apresentava oscillações fraccionaes até um ponto, tendendo para a alta geral. Os titulos ferroviarios estiveram fortes, ao passo que os titulos sobre serviços publicos de Nova York estiveram fracos. Os bonus mantiveram-se estaveis. No mercado do algodão verificou-se uma alta de vinte e cinco centavos. As entregas para dezembro são avaliadas em 12,34 centavos.

* * *

O CAFE' BRASILEIRO NA FRANÇA

PARIS, 28 (U. P.) — A quota de importação de café do Brasil para o mez de dezembro foi fixada em 100.000 quintaes, para a Republica do Haiti em 25.000, para o Perú em 1.250 e para os demais paizes productores em 39.250.

* * *

O MERCADO DE ALGODÃO EM RECIFE

RECIFE, 28 (União) — O mercado de algodão está experimentando uma pequena baixa. Os compradores offerecem no maximo 30$000 pelos generos Matta e Sertão. Os vendedores, no emtanto, se mostram desinteressados, esperando negocios a 51$. As entradas até hontem, foram as seguintes: Do Estado, 2.462.805 kilos; De outros Estados, 1.261.249.

* * *

O MERCADO DE ASSUCAR EM RECIFE

RECIFE, 28 (União) — Continua sem alteração o mercado do assucar. As entradas, hontem, sommaram por 45.037 saccos, elevando o stock para 1.128.451.

* * *

O MERCADO DO CAFE' EM RECIFE

RECIFE, 29 (União) — O mercado do café se mantem firme. O producto é cotado de 19$500 a 20$000 pelos 15 kilos.

* *

Departamento Nacional do Café

Communicado n.° 230

O DEPARTAMENTO NACIONAL DO COFE', autorizado pelo Excellentissimo Sr. Ministro da Fazenda, communica a todos os interessados que nenhuma diminuição haverá nos onus da taxa de 15 shillings, ou 45$, que incide sobre cada saca de café exportado.

Rio de Janeiro, 28 de novembro de 1934.
Armando Vidal — Presidente.

O PREÇO DO OURO EM LONDRES

LONDRES, 28 (U. P.) — O ouro era, hoje, avaliado em cento e trinta e nove shillings e 7 1/2 dinheiros a onça, tendo sido realizadas transacções no valor total de cento e doze mil libras esterlinas.

Informações Financeiras e Commerciaes

CAMBIO

O mercado monetario official abriu e regulou firme hontem. O Banco do Brasil declarou para saques s|Londres a taxa de 4. 9|128 d. (£. 58$963) á|v. e 4. 25|256 d. a 90 d. (£. 58$570), ou seja, respectivamente, baixa de $113 e $111, para a moeda ingleza. Em posição mais accessivel tambem cotado o dollar, franco suisso, marco e peseta, em $020 e $005, respectiva - mente.

Aos negocios de cambiaes careceram importancia, seguindo as transacções o rythmo normal.

A tabela official para cobranças foi a seguinte:

A 90 d|v — Londres: 58$570.

A|v — Londres: 58$963; Nova York: 11$820; Paris: $780; Zurich: 3$830; Hamburgo: 4$755; Milão: 1$010; Lisboa, $535; Madrid: 1$615; Bruxellas: 2$760; Buenos Aires: 3$380 e 5$800.

Para a compra de letras de exportação (coberturas) as taxas foram as seguintes:

A 90 d|v. — Libra: 57$660; dollar, 11$460; marco: 4$475; fr.: $745; e lr.: $950.

A|v. — Libra: 58$060;; dollar: 11$6500; marco: 4$535; fr.: $750 e lr.: $960.

Via Cabo — Libra: 58$260; dollar: 11$160.

CAMBIO LIVRE

Recuo da libra e dollar, com firmeza do mil réis.

A libra soffreu, hontem, uma baixa de $100 a $200, o mesmo acontecendo ao dollar em $020. Para esses dois dinheiros vigoraram os saques, respectivamente, de 72$100 a 72$200 e 4$450 a 14$490.

A tabela do dia foi a seguinte:

Libra, de 72$100 a 72$200; dollar, de 14$460 a 14$490; franco, $954; franco belga, 3$375; franco suisso, 4$685; florin, marco, $5810; peseta, 1$980; lira, 1$237; peso argentino, 3$650; peso uruguayo, 6$150; escudo, $659.

CAMBIO ESTRANGEIRO

Cotações da libra no encerramento da Bolsa Cambial de Londres:

S| Nova York, 4.98, 5|8; s|Berlim, 12.37; s|Paris, 75.62; s|Amsterdam, 7.37; s|Zurich, 15.39; s|Madrid, 36.65;; s|Genova, 58.37; s|Bruxelas, 21.37; s|Lisboa, 110.1|8.

Cotações do dollar na abertura da Bolsa Cambial de Nova York:

S|Londres, 4.98, 1|2; s|Berlim, 40.23; s|Paris, 9.59, 5|8; s|Amsterdam, 67.62; s|Zurich, 32.44; s|Madrid, 13.68; s|Genova, 8.54; s|Bruxellas, 23.35.

TITULOS

A Bolsa de Fundos Publicos e Particulares, em seu movimento bolsistico do dia, hontem, portou-se de boa fórma.

Realizaram-se pregões dignos de menção, como os em torno dos papeis da Federação, dividendo de 5 °|°, valor nominal de 1:000$. Esses valores federaes foram negociados apolices Uniformizadas, Dvs., Emissões Nomits. e ao Portador e Obrig. do Thesouro emissão de 1930.

Dos citados papeis, accusaram alta de 2$000 e 1$000, respectivamente os das Dvs. Emissões ao Portador e Obrg. do Thesouro, de 1930.

As Obrg. do Estado de Minas Geraes, juros de 9 °|°, nominativas de 200$000, 500$ e 1:000$ accusaram melhora, sendo que as ultimas ascenderam de 1$000 a 2$000; as penultimas altearam-se em 2$000 e as ultimas accusaram a significativa alta de 10$000, que, só por si, diz da firmeza e conceito honorapil que gosam nos meios financeiros da praça os papeis do grande Estado Montanhez.

Os valores Municipaes do Districto, se bem que tivessem despertado interesse acquisitivo portaram-se estaveis, com excepção dos do Dec. 3.264 a 1933, que decresceram, por ordem, 500 réis e 2 a 3$000.

Quanto ás acções postas a pregão, ascenderam 4$000 além do dobro do par as do Banco do Brasil.

As do Banco Portuguez Portador e as da Comp. Docas de Santos ao Portador accusaram alta respectivamente de 2 e 1$000.

Os ditos papeis da Comp. Minas e Estrada de Ferro S. Jeronymo (Rio Grande do Sul) decresceram 1$000.

Pelo quadro geral abaixo ver-se-á do movimento bolsistico do dia.

APOLICES

2 Uniformizadas, de 300$000, — 800$; 1 idem de 200$000 — 800$; 69 idem de 1:000$ — 850$; 3 Dvs. Emissões, Nomits., de 500$ — 850$; 15 idem idem de 1:000$ — 853$; 318 idem idem de 1:000$ — 855$; 2 Federaes 1903, Port. — 853$; 11 Dvs. Emissões, Port. 860$; 120 idem idem — 861$; 120 idem idem — 862$; 70 idem idem — 863$; 209 Obrg. do Thesouro, 1930 — 1:015$; 124 idem idem de 500$ — 505$; 1.070 idem idem de 500$ — 507$; 1 Obrg. de Minas, de 9 °|° — 991$; 10 idem idem — 992$; 20 idem idem de 500$ — 491$; 4 idem idem — 493$; 10 idem idem de 200$ — 197$; 174 Est. de Minas, 1934 — 187$; 1 idem idem 5 °|°, Nomits. — 720$; 15 Est. do Rio 4 °|° — 101$; 75 Municipaes, 1914, Port., — 117$; 10 idem 1929 Port. — 116$; 52 idem 1931 — 192$; 134 Municipaes, 1931 — 194$; 5 idem idem 194$; 1 idem idem 195$; 120 Municipaes Dec. 3.264, P. — 195$; 6 idem 2.592, P. — 188$; 83 idem 1.933, P. — 191$; 120 idem idem 190$; 100 idem 1.535, P. — 175$; 2 idem 1.999, P. — 169$;

ACÇÕES

10 Banco do Brasil — 404$; 2 Banco Portuguez, Port. — 145$; 34 S. Jeronymo — 117$; 46 Docas de Santos P. — 238$.

ALVARA'

13 Municip. 1931 com 3 coupons venc. — 215$500.

CAFE'

Regulou hontem, o mercado caféeiro do disponivel, sob qualificação de sustentado. Mantiveram-se sem alteração, portanto, as cotações dos diversos typos, com o basico ao preço de 13$600 por dezena de kilos.

A parte compradora mostrou-se vivamente interessada, principalmente no movimento inicial, no qual foram declaradas vendas de 3.237 saccas, que, sommadas com as posteriores 1.855 perfazem o total de 5.112. As vendas, portanto, foram á mais do dobro da vespera, em que se venderam 1.944 saccas.

A Commissão de Preços, constou das firmas seguintes:

Marcellino Martins & Cia., Reis & Cia. Ltda. e Valence Rodrigues & Cia. Ltda., declarou os seguintes preços para o disponivel.

Typo 3, 15$600; Typo 4 15$100; Typo 5, 14$600; Typo 6 14$600; Typo 7, 13-600 e Typo 8 .. .. 13$100.

MERCADO A TERMO

O mercado de entregas futuras regulou firme no pregão inicial e estavel no de fechamento. Foram realizadas acquisições em numero de 6.500 saccas, sendo 4.500 no primeiro pregão de abertura que foi o seguinte:

Mercado: Firme.

Vendas: 4.500 saccas.

Oscillações para o comprador: s|a s|janeiro, alta de $050: s|Fevereiro: idem de $050; s|Março, abril e dezembro; s|a s|maio.

As cotações form as seguintes:

Pregão de Abertura e Fechamento

Janeiro 13$750, 13$700; 13$750; 13$675; Fevereiro 13$850, 13$800; 13$850 e 13$775; Março 13$850, 13$825 e 13$850 e 13$775; Abril 13$850, 13$825 e 13$850 e 13$775 Maio, no Fechamento, 13$800 e 13$750; Novembro 13$750 e Dezembro 13$600, 13$375 e 13$575 e 13$525.

DEPARTAMENTO NACIONAL DO CAFE'

O Departamento Nacional do Café autorizado pelo exmo. sr. ministro da Fazenda, communica a todos os interessados que nenhuma diminuição haverá nos onus da taxa de shills. 15, ou 45$000, que incide sobre cada sacca de café exportado.

ASSUCAR

O mercado assucarino foi trabalhado na fórma seguinte:

Mercado: firme.

Vendas: 1.895 saccos, vendas fracas, mostrando-se retraidos os compradores.

Entradas: não houve, concorrendo assim para o desafogo da armazenagem.

"Stock": 65.332 saccos.

Preços: inalterados, sendo os seguintes:

Branco crystal, 51$ a 50$500; crystal amarello, 48$ a 47$; mascavos, 38$500 a 38$; mascavinhos, não ha.

ALGODÃO

O mercado algodoeiro da praça local trabalhou, hontem, da fórma seguinte:

Mercado: firme.

Vendas: desenvolvidas 721 fardos.

Preços: inalterados.

Entradas: não houve.

"Stock": 9.985 fardos.

As cotações em movimento são actualmente as seguintes:

Fibra Longa — Seridó — Typo 3, 44$ a 45$; typo 4, 43$ a 44$; Fibra Média — Sertões — Typo 3, 42$ a 43$; typo 5, 40$ a 41$; Ceará — Typo 3, nominal; typo 5, 39$500 a 41$000.

Fibra Curta — Mattas e Paulistas continuam nominaes.

Apolices Mineiras de Consolidação

APRENDA A ECONOMIZAR, adquirindo com 20$000 uma apolice de 200$000 com juros annuaes de 5 % e sorteios annuaes, sendo um em Dezembro com premios num total de 1.275:000$000 e outro em Junho num total de 720:000$000, durante 40 annos. Nas sortes — bilhete branco é capital perdido —

Nas Apolices não premiadas — CAPITAL ECONOMIZADO E JUROS ACCUMULADOS.

Esclarecimentos na C.I.T.A. — Candelaria, 78-1° andar

Rheumatismo
Torticolis
Frixal
Apenas 4$500 o vidro
Pancadas
Dôr de cadeiras

Caiu da amurada

Estava hontem deitado na amurada do cáes do morro da Viuva o desempregado José de Souza Marques, quando de repente adormeceu.

Em dado momento não conseguindo equilibrar-se o infeliz caiu ao quebra-mar, ferindo-se na cabeça.

Soccorrido pela Assistencia do Posto de Copacabana José, após os curativos, foi mandado a exame de raio X.

O TOQUE DA CAMPAINHA SÔA COMO SE FOSSE UM MOTOR DE AEROPLANO

É a exaggerada sensibilidade dos seus nervos a causa dessa impressão. Trate de acalmal-os, tomando um comprimido de Adalina, calmante suave e inoffensivo.

Em tubos de 10 comprimidos de 0,5 grs.
Novo embalagem de 6 comprimidos de 0,25 grs.

ADALINA — BAYER

A Pedido

Agradecimento

Não posso deixar de declarar publicamente o meu agradecimento á maneira attenciosa e efficiente porque me trataram e aos meus, quando tive opportunidade de recorrer aos serviços que são diariamente prestados no Posto Medico da Caixa de Aposentadoria e Pensões da Light, de que sou contribuinte..

Assim é que, confesso-me extremamente penhorado aos drs. Francisco Elysio Pinheiro Guimarães, Alvaro Paes e tambem aos drs. Alvaro Murse e Francisco Rezende, cujos cuidados muito me sensibilizaram. E ao tempo em que, sou gratissimo a esses distinctos profissionaes, teço os maiores elogios á instituição a que pertencem, sem duvida alguma, das mais perfeitas e das mais uteis.

(a) Manoel Monteiro da Cunha — Conductor Reg. 1922.

Theatro-Escola

Antigo CASINO
Direcção: Renato Vianna

A mais eloquente affirmação das possibilidades brasileiras em materia de cultura dramatica:

"SEXO"

a peça que impressionou profundamente a consciencia da cidade e provocou ruidoso debate, completa, hoje,

30 DIAS

de cartaz!
Dias 30 e 1.º: ULTIMAS VESPERAES
Na proxima semana:

"CANTO SEM PALAVRAS"

a obra prima de ROBERTO GOMES com uma deslumbrante "mise-en-scene".

POLTRONAS .. .. 5$000

GONORRHÉA

RECENTE OU ANTIGA
CURA-SE em 15 dias, UNICAMENTE com hervas da flora Brasileira, sem dieta alguma. Pacote para uma semana — 10$000. — Vale Ao Lab. de Pharmacologia da Flora Brasileira, Caixa 2416. Pessoalmente, predio Martinelli, 11º andar, sala 1127 — S. Paulo.

A Apuração do Pleito no Districto Federal Até ás 24 Horas de Hontem

APURAÇÃO DO PLEITO NO DISTRICTO FEDERAL ATE' AS 24 HORAS DE HONTEM

Resultado completo da apuração feita até hontem do pleito no Districto Federal incluindo-se mais as seguintes secções completas: 14ª da Gloria, 8ª da Lagôa e 1ª de Engenho Novo.

PARA DEPUTADOS — Autonomista — Legendas: 32.649. — Nogueira Penido, 42.558; Pereira Carneiro, 41.468; Amaral Peixoto, 41.307; Julio Novaes, 40.077; Candido Pessôa, 39.586; Caldeira Alvarenga, 38.871; Salles Filho, 37.457; Henrique Lage, 37.429; ●Berta Lutz, 36.34:1 Olegario Marianno, 35.860.

Frente Unica — Legendas: 18.231. — Henrique Dodsworth 38.683; Sampaio Corrêa, 36.034; Azevedo Lima, 32.559; Fernando Magalhães, 32.528; Rodrigo Octavio, 30.780; Mozart Lago, 29.606; Adolpho Bergamini, 27.536; Cumplido Sant'Anna 26.337; Targino Ribeiro, 25.528; Nelson Cardoso, 24.682.

Avulsos — Heitor Lima, 12.836; Leitão da Cunha, 12.204; Mauricio de Lacerda, 5.446; Irineu Machado, 5.146; Celio de Barros, 2.161.

PARA VEREADORES — Autonomista — Legendas: 39.274. — Pedro Ernesto 51.552; Ernani Cardoso, 48.175; Attila Soares, 46.2083; Jones Rocha, 46.151; Olympio de Mello, 45.909; Frederico Trotta, 45.891; Moura Nobre, 45.561; Henrique Maggioli, 45.820; Jorge Mattos, 45.095; Rocha Leão, 44.913; Jayme Araujo, 44.792; José Lobo, 44.662; Corrêa Dutra, 44.610; Caldeira Alvarenga, 44.547; Ivan Pessôa, 44.395; Francisco Dantas, 44.863;: Adauto Reis, 44.882; Tito Livio, 44.175; Ruy de Almeida, 44.010; Cesar Leite, 45.983; Jansem Muler, 43.970; Alceo de Carvalho, 43.292; Celso Magalhães, 42.787.

Frente Unica — Legendas: 17.980. — Heitor Beltrão, 30.169; Accurcio Torres, 30.111; João Daudt, 29.256; Alberico de Moraes, 27.234; Romero Zander, 27.224; Waldemar Medrado Dias, 26.547; João Clapp, 26.515; Sylvio Silva, 25.864; Ovidio Mella, 25.677; Julio Perissé, 25.676; Alvaro Dias, 25.265; Alvaro Palmeira, 25.180; Danton Jobim, 25.139; Pedro Vivacqua, 25.024; Celio Costa, 25.012; Julio de Oliveira, 24.882; Americo de Azevedo, 24.642; Alvaro Mello Alves, 24.372; Raul Boaventura, 24.018; Raymundo Paz, 24.001; Ismael Cavalcanti, 23.950; Domingos Cunha, 23.865; Philadelpho de Almeida, 23.724; Nathercia da Silveira, 22.452.

Avulsos — Cesar de Faria Lemos, 5.230; Annibal Martins Alonso, 5.111; Octacilio Alvares Pereira, 5.075.

VOTAÇÃO PARA VARIAS LEGENDAS — PARA DEPUTADOS

União Camponeza, 4.344; P. Evolucionista, 3.358; Revidando A Affronta, 1.225; Integralistas 932; Colligação dos Independentes 32; Partido Politico Independente, 742; Educação, Justiça e Trabalho 432; Congresso Master 295; Miguel Couto, 278; Segurança Nacional, 219; Trabalhistas, 141 e Socialistas 107.

PARA VEREADORES

União Operaria Camponeza, 4.239; Evolucionistas 3.436; Revidando a Affronta 1.246; Integralistas 948; Colligação dos Independentes 748; Educação, Justiça e Trabalho 467; Congresso Master, 300; Miguel Couto 280; Segurança Nacional, 208; Trabalhistas 156 e Socialistas 108.

PARA DEPUTADOS

Alvaro Ventura 5.977; Plinio Mello 3.496; Euclydes Deslandes 3.386; Humberto de Campos 3.320; A. Gonçalves Campos 3.150; Americo Palha 3.060; Antonio Rodrigues de Souza, 3.060; Luiz Autuori 2.085 e Yveta da Cunha Machado 1.548.

PARA VEREADORES

Alvaro Ventura 4.852; Nourival de Alcantara 4.368; José Corrêa Sampaio 4.350; José de Souza Marques, 4.350; Plinio de Mello 3.677; Mario José da Costa 3670; Anesio Frota Aguiar 3.481; Augusto Accioly Carneiro 3.220; Irineu de Souza, 3.200; Evaristo da Veiga, 3.008, Angenor Pinto de Souza, 3.000; Albertino da Silva Tex, 2.200; Eugenio Costa 2.156; Hilario Cintra 1.732; Benilde Sant'Anna, 1.425, Democracino Felix, 1.401; Manoel Francisco de Oliveira 1.381 e E. da Costa Brasil 1.176.

THEATRO JOÃO CAETANO
GRANDE COMPANHIA LYRICA ITALIANA
HOJE — A'S 21 HORAS — HOJE
Espectaculo em homenagem a memoria do grande maestro GIACOMO PUCCINI — Decimo anniversario do seu fallecimento. — Com a opera em 3 actos de sua autoria

TOSCA

EM QUINTA RECITA DE PREFERENCIA
Com Piave — Carrion — De Marco — Sergenti — Dall'Argine e De Pascale — Regente — Maestro Santiago Guerra
Director geral dos espectaculos - Maestro Franco Paolantonio
Preços — (Sello incluido) — Frizas, 60$000 — Camarotes, 48$000 — Poltronas, 12$000 — Balcões, 8$000 — Galerias, 5$000

Amanhã — Descanso. — Sabbado — A Pedido: "Rigoleto"

CINE-IPANEMA
Telephones: 7-5698 e 7-5699
PRAÇA GENERAL OSORIO

HOJE — A WARNER FIRST apresenta
PAUL MUNI
ALINE MAC MAHON em
A HUMANIDADE MARCHA
e
BETTE DAVIS
GENE RAYMOND em
AMANTE DE SEU MARIDO

Amanhã — SOMOS DE CIRCO — com JOE E. BROWN — e MODAS DE 1934 — com WILLIAM POWELL e Bette Davis
Todos os Domingos e Feriados MATINE'E ás 2 horas

RIVAL - COMPANHIA DE THEATRO - FILME
AMANHÃ ás 20 e 22 horas: ESTRE'A com a comedia-filme de ABADIE FARIA ROSA
AS TRES MENINAS DA CASA
Um brilhante elenco com uma dupla de comicos queridos:
CAZARRE' e MESQUITINHA
BILHETES A' VENDA

LAMPADAS REFLECTORAS
Só na
CASA MACOR
202 — SÃO PEDRO — 202

LIVRARIA ALVES
Livros collegiaes e [illegible]

Deodoro Voltaire
CIRURGIÃO-DENTISTA
Restaurações a ouro e porcellana — Pyorrhéa e gengivites — Pontes e dentaduras anatomicas.
LARGO DA CARIOCA, 8 sala 811 — Tel. 2-4234 (Edificio Carioca).

GRANDE DESCOBERTA
PARA A MULHER
FLUXO-SEDATINA
(O REGULADOR VIEIRA)
A mulher não soffrerá dores
CURA AS COLICAS UTERINAS EM 2 HORAS

Regulariza as suspensões. Corta as grandes hemorrhagias. Combate as Flores Brancas. Evita o Rheumatismo e os tumores na edade critica. E' poderoso calmante e Regulador nos Partos, evita Dores, Hemorrhagias e quasi nullifica os accidentes de morte, que são de 1 por cento. Meninas de 13 a 15 annos todas devem usar a FLUXO-SEDATINA, que se vende em todo o Brasil. Receitada por 10.000 medicos. FLUXO-SEDATINA encontra-se em toda parte.

Approximação Internacional Sul-Americana

OS NOSSOS COLLEGAS DE "CRITICA", DE BUENOS AIRES, PREPARAM UMA EDIÇÃO COMMEMORATIVA DO ANNIVERSARIO DA FUNDAÇÃO DO RIO DE JANEIRO — 46 PAGINAS, UM SUPPLEMENTO A CÔRES E 100.000 EXEMPLARES DE CIRCULAÇÃO

"Critica", de Buenos Aires, é um dos mais importantes jornaes da America do Sul. Através de successivas edições vespertinas, "Critica" mantém o seu formidavel publico argentino, sempre ao par da ultima novidade que é apresentada com elegancia e utilizando todos os recursos da arte graphica mais moderna. Orientada pelo seu fundador e principal animador, o jornalista Bottana, "Critica" se aventura aos emprehendimentos mais sensacionaes no terreno da reportagem moderna e isso lhe vem assegurando, através dos annos, uma circulação que é a maior do nosso continente. Para isso tambem concorre um factor decisivo: o jornal do sr. Bottana tem sido sempre o paladino de todas as causas populares no seu paiz e um defensor enthusiastico dos ideaes de confraternização sul-americana. Elle reflecte assim o pensar e o sentir do povo argentino. Dahi a sua magnifica tiragem, "record" sul-americano, que caracteriza bem o valor do grande vespertino portenho.

A direcção de "Critica" idealizou agora e está realizando, uma obra de inestimavel valor para o Brasil: "Critica" vae circular no proximo dia 20 de janeiro, com uma edição dedicada á metropole brasileira, commemorando o anniversario da fundação de nossa capital.

Essa edição, de 46 paginas e mais um supplemento a côres, constituirá um expressivo documento sobre nossa vida e nossa actividade. Nella figurarão trabalhos especiaes de artistas, historiadores, literatos, jornalistas brasileiros, illustrações inéditas e documentos historicos valiosos.

O jornalista Guilherme Hohagen, uma das figuras de maior destaque na "equipe" de vanguarda de "Critica", foi destacado para essa tarefa e se acha no Rio, ha alguns mezes, coordenando elementos, organizando dados e obtendo informações. Seu trabalho está sendo magnificamente realizado e se approxima do fim. Dentro em breve elle realizará uma excursão a São Paulo e aos Estados do Norte, em busca de material.

E' preciso resaltar que essa magnifica edição de "Critica", que representa não pequena despesa e grandes esforços, está sendo organizada com criterio puramente informativo e jornalistico. Para ella não estão sendo angariados annuncios. Não se cuida de publicidade remunerada.

Ha poucos dias, o sr. Hohagen esteve no Itamaraty, onde foi recebido pelo sr. José Carlos de Macedo Soares, a quem solicitou a indicação de um funccionario do Ministerio para acompanhar a excursão dos jornalistas cariocas a Buenos Aires. E' que o sr. Bottana resolveu, num gesto de fidalga gentileza, convidar varios jornalistas cariocas para uma excursão á Argentina.

Seria conveniente que, aproveitando esta grande opportunidade que se offerece, o Brasil completasse a formidavel publicidade, que vae fazer "Critica" com sua edição especial, mandando á capital portenha uma das unidades do Lloyd que se encarregaria do transporte da caravana de jornalistas. Nesse navio poder-se-ia installar uma exposição fluctuante que produziria resultados notaveis no sentido de ampliar o intercambio commercial entre os dois maiores paizes da America do Sul.

A caravana de jornalistas deve partir para Buenos Aires nos primeiros dias de janeiro. Até lá, tudo isso póde ser organizado, proporcionando ainda uma viagem mais agradavel aos que tomarem parte na excursão.

Varios actos do ministro da Guerra

Foram designados: o coronel Sebastião Rabello Leite, chefe da 21ª circumscripção de recrutamento (Manáos); o tenente-coronel Euclydes Pequeno, chefe da 11ª circumscripção de recrutamento, em substituição ao dito Leonidas Hermes da Fonseca; o capitão Enio da Cunha Garcia, commandante da companhia extranumeraria da Escola Militar, a titulo provisorio. Foi transferido o capitão João Baptista Rangel do quadro supplementar para o ordinario, sendo classificado no batalhão escola.

Mandou-se rectificar a classificação do capitão Lauro de Menezes no 4 R. I. e não no R. I. como publicou o D. O. de 17 do corrente. Foi classificado, por conveniencia do serviço, o capitão Carlos Amorim no 8º R. I.

Foram mandados permanecer na Fabrica de Cartuchos de Infantaria no anno proximo vindouro os capitães Jayme Mathias Ricão, Gustavo Martins de Gouvêa, Antonio de Britto Junior, José Carneiro da Rocha Menezes e Ney Caldas Cerqueira.

Declarou-se que a designação do capitão Moacyr de Faria é para a Fabrica de Polvora sem Fumaça e não para a de Material Contra Gazes como foi publicada.

Foram designados: os capitães João Baptista Rangel, assistente da 9ª brigada de infantaria, Coaracyara do Valle Pereira, auxiliar do serviço de estado maior da 1ª região militar, Floriano de Azevedo Fernandes e João Augusto Fernandes, auxiliares do serviço de estado maior da 3ª região militar e 1º tenente Ricardo Gutierres Valle para continuar á disposição do commando da 2ª. região militar, todos a titulo provisorio.

Casa do Sargento do Brasil

NOTA OFFICIAL

A directoria da Casa do Sargento, em virtude do ultimo aviso do exmo. sr. ministro na Guerra ao exmo. sr. chefe do D. P. E., vem tornar publico que nunca foi filiada á Federação dos Sargentos e que, preliminarmente convidada a tomar parte nas reuniões originarias de sua fundação negou-se, por julgar inoportuna a sua criação.

Ultimamente recebeu novo appello da Federação e julgou mais acertado não tomar conhecimento do mesmo.

Esta nota visa evitar explorações no caso e dar uma satisfacção aos seus 2.000 associados.

Em sua séde sempre tem recebido visitas das altas autoridades do paiz e nunca se afastou dos seus fins que são de beneficencia e recreativismo, para estreitar os laços de camaradagem entre os sargentos do Brasil.

Desde que o ex-presidente Tolentino de Menezes negou publica e muit justamente o seu apoio a tal Federação, pelos motivos já expostos, a directoria, além de não nutrir sympathia pela Federação, estava no dever de se manter alheia á mesma. Considere-se mais que a Casa do Sargento do Brasil é officializada pelo exmo. sr. ministro da Guerra e nos seus estatutos nada existe que se contraponha aos "superiores interesses do Exercito".

E sem querermos com isto melindrar quem quer que seja, continuamos a trabalhar, com a mesma directriz traçada, pelos sargentos brasileiros.

E diante dos factos... desapparecem os argumentos.

Rio, 27—11—934.

MANOEL ELIAS BOMFIM.
Presidente.

INFORMAÇÕES FINANCEIRAS E COMMERCIAES

CEREAES

ARROZ	sacas
Agulha Amarel.	68$ a 72$000
Idem esp. (bril.)	70$ a 72$000
Idem 1ª	63$ a 66$000
Idem esp.	66$ a 68$000
Idem 1ª	62$ a 64$000
Idem 2ª	52$ a 56$000
Idem 3ª	42$ a 48$000
Japonez esp.	49$ a 50$000
Idem 1a	46$ a 47$000
Idem 2ª	44$ a 45$000
Idem 3ª	39$ a 40$000
FEIJÃO	sacco
Preto esp.	20$ a 28$000
Idem, bom	Nominal
Branco graudo e miudo	27$ a 35$000
Enxofre	Nominal
Manteiga novo	26$ a 35$000
Mulatinho	20$ a 25$000
Amendoim	—
Fradinho nac.	Nominal
Idem estrang.	—
Cores não esp.	—
MILHO	sacco
Cattete verm.	18$ a 18$5
Idem amar.	16$5 a 17$0
Idem mesc.	15$ a 15$5
Cunha ou Dente de Cavallo	—
BATATAS	Kilo
Interior	$450 a $700
Sul	Nominal
Estrangeiras caixa	28$ a 29$

Movimento de Vapores

VAPORES ESPERADOS

DOS ESTADOS UNIDOS

Nova Orleans e esc., "Santos Maru" .. 29
Nova York e esc., "Southern Prince" .. 30
Dezembro:
Nova York e esc., "Southern Cross" .. 7
Nova Orleans e esc., "Aracajú" .. 5
Nova York e esc., "Parnahyba" .. 8
Idem, "Uruguayo" .. 9
Idem, "Southern Prince" .. 13

DA EUROPA

Hamburgo e esc., "Monte Pascoal" .. 29
Trieste, e esc., "Oceania" .. 29
Hamburgo e esc., "Cap. Arcona" .. 29
Dezembro:
Scandinavia e esc., "Bra-Ear" .. 1
Londres e esc., "Avelona Star" .. 2
Genova e esc., "Campana" .. 5
Bremen e esc., "Madrid" .. 7
Antuerpia e esc., "Mercier" .. 7
Londres e esc., "Highland Brigade" .. 10
Amsterdam e esc., "Flandria" .. 10
Hamburgo e esc., "Monte Rosa" .. 12

DO RIO DA PRATA

Rio da Prata, "Monte Olivia" .. 29
Idem, "Formose" .. 29
Idem, "Western Prince" .. 29
Idem "Feodozia" .. 30
Dezembro:
Rio da Prata, "Conte Grande" .. 1
Idem, "Almanzora" .. 2
Idem, "Antonio Delphino" .. 3
Idem, "Orania" .. 4
Idem, "American Legion" .. 5
Idem, "Mendoza" .. 6
Idem, "Cap. Arcona" .. 8
Idem, "Talisman" .. 9
Idem, "Jamaique" .. 9
Idem, "Paraguayo" .. 9

DE CABOTAGEM

Belém e esc., "Comte. Ripper" .. 29

VAPORES A SAIR

PARA OS ESTADOS UNIDOS

Nova York e esc., "Western Prince" .. 29
Nova Orleans e esc., "Jaboatão" .. 29
California e esc., "West Nilus" .. 30
Dezembro:
Nova York, e esc., "Ayuroca" .. 2
Idem, "American Legion" .. 6
Nova Orleans e esc., "Del-Valle" .. 8
Nova York e esc., "Talisman" .. 9
Idem, "Northern Prince" .. 11
Nova Orleans e esc., "Cabedello" .. 11

PARA EUROPA:

Hamburgo e esc., "Monte Olivia" .. 29
Havre e esc., "Formose" .. 29
Hamburgo e esc., "Feodozia" .. 30
Dezembro:
Genova, e esc., "Conte Grande" .. 1
Southampton e esc., "Almanzora" .. 2
Rotterdam e esc., "Alphacca" .. 3
Bremen e esc., "Antonio Delfino" .. 3
Londres e esc., "H. Chieftain" .. 4
Amsterdam e esc., "Orania" .. 4
Hamburgo e esc., "Cuyabá" .. 5
Marselha e esc., "Mendoza" .. 5
Islo, e esc., "Norma" .. 8
Scandinavia e esc., "São Francisco" .. 3
Hamburgo e esc., "Cap. Arcona" .. 3
Havre e esc., "Jamaique" .. 5

PARA O RIO DA PRATA:

Rio da Prata, "Cap Arcona" .. 29
Idem, "Monte Pascoal" .. 29
Idem, "Oceania" .. 29
Idem, "Southern Prince" .. 30
Idem, "Affonso Penna" .. 30
Dezembro:
Rio da Prata, "Avelona Star" .. 2
Idem, "Campanha" .. 5
Idem, "Southern Cross" .. 7
Idem, "Madrid" .. 7
Idem, "Uruguayo" .. 9
Idem, "H. Brigade" .. 10
Idem, "Flandria" .. 10

PARA CABOTAGEM

Cabedello e esc., "Araranguá" .. 29
Belém e esc., "Almirante Jaceguay" .. 30
S. Matheus e esc., "Celeste" .. 30
Porto Alegre e esc., "Itaperuna" .. 30
Parnahyba, e esc., "Itaguassú" .. 30

MARITIMAS

VARIAS NOTICIAS

Com destino a Porto Alegre e escalas zarpou hontem, pela manhã, o paquete "Annibal Benevolo", do commando do capitão José Bandeira de Mello. Na sua viagem de regresso o "Benevolo" irá passar por reparos, sendo substituido na linha pelo "Manáos".

— Sabemos que o capitão Apolinario Marques Brandão, reassumirá o commando do paquete "Commandante Capella", deixando o cargo que exerce no Instituto de Aposentadoria e Pensões dos Maritimos.

— Sobre a questão do augmento de salarios procurou hontem, o ministro Marques dos Reis uma commissão de Maritimos.

— Encontra-se desde hontem, no Rio, vindo da Europa, o sr. Pio Dutra, commissario do paquete "Cuyabá".

— De regresso dos portos do norte é esperado hoje, entre 7 e 8 horas, o paquete "Commandante Ripper".

— Reune-se amanhã, o conselho Deliberativo da Federação dos Maritimos, para tratar de assumptos que se prendem ao interesse da classe.

TECELÕES

Precisam-se para fabrica de meias rectilineas. Paga-se bem. Rua Pontes Corrêa, 175 — Andarahy.

CASA DE SAUDE SÃO SEBASTIÃO
160—RUA BENTO LISBOA—160
Telephones: 5-1091 — 5-1092
DIARIAS DESDE 15$000
Situada no local mais aprazivel desta cidade. Aberta á clinica de todos os srs. medicos.
OPERAÇÕES E PARTO
REGIMES ALIMENTARES
Duchas Raio X
Medicos: Dr. Cincinato Simões Corrêa — Director: Luiz Simões Corrêa.

Dr. Brandino Corrêa
Molestias do apparelho Genito - Urinario no homem ou na mulher — OPERAÇÕES — Utero, ovarios prostata, rins, bexiga, etc. Cura rapida por processo moderno sem dôr da
GONORRHE'A
e suas complicações — Prostatites, orchites, cystites, estreitamentos, etc Diathermia Darsonvalização — Rua Republica do Perú n.º 23 sob. das 7 ás 8 e das 14 ás 18 horas. Domingos e feriados das 7 ás 9 horas

CONCESSÃO UNICA DO GOVERNO DA REPUBLICA

LOTERIA FEDERAL DO BRASIL

Contrato celebrado com o Governo Federal em 20 de Julho de 1932, á vista da Lei n. 21.143, de 10 de Março de 1932

PREMIO MAIOR:

198.ª EXTRAÇÃO — **200:000$000** — PLANO X

Lista da extração de QUARTA-FEIRA, 28 de NOVEMBRO de 1934

4.660 PREMIOS

Nesta LISTA não figuram por extenso os numeros premiados pela terminação do ultimo algarismo

Os bilhetes são litografados em papel branco, tinta cinza, fundo encarnado e numeração preta na frente, com a inscrição: Extração em 28 de Novembro de 1934 ás 14 horas

Atenção: Verifiquem a terminação simples de seus BILHETES

Todos os numeros terminados em 0 têm 40$000

= Todos os numeros terminados em O têm 40$000 =

0

16 ... 100$; 31 ... 50$; 57 ... 60$; 90 ... 50$; 113 ... 60$; 150 ... 50$; 152 ... 50$; 157 ... 60$; 208 ... 50$; 257 ... 60$; 271 ... 50$; 273 ... 50$

287 — 1:000$000

288 ... 200$; 306 ... 50$; 309 ... 200$; 344 ... 60$; 347 ... 50$; 357 ... 60$; 375 ... 50$; 392 ... 50$; 427 ... 50$; 429 ... 50$; 431 ... 50$; 457 ... 60$; 459 ... 50$; 472 ... 50$; 499 ... 200$; 557 ... 60$

562 — 1:000$000

569 ... 50$; 573 ... 50$; 611 ... 50$; 620 ... 50$; 637 ... 60$; 657 ... 50$; 679 ... 100$; 748 ... 50$; 757 ... 60$; 811 ... 50$; 857 ... 60$; 913 ... 200$; 935 ... 50$; 956 ... 100$; 957 ... 60$

TODOS OS NUMEROS DESTE MILHAR TERMINADOS EM 0 TÊM 40$000

1

1024 ... 50$; 1028 ... 100$; 1054 ... 50$; 1057 ... 60$; 1057 ... 50$; 1071 ... 100$; 1100 ... 50$; 1106 ... 100$; 1151 ... 100$; 1153 ... 100$; 1157 ... 60$; 1160 ... 50$; 1257 ... 60$; 1274 ... 50$; 1357 ... 60$; 1406 ... 50$; 1410 ... 50$; 1427 ... 50$; 1444 ... 200$; 1457 ... 60$; 1466 ... 50$; 1489 ... 200$; 1501 ... 500$; 1504 ... 50$; 1532 ... 50$; 1557 ... 60$; 1571 ... 500$; 1599 ... 50$; 1633 ... 100$; 1637 ... 50$; 1657 ... 60$; 1664 ... 50$; 1673 ... 100$; 1700 ... 100$; 1728 ... 100$; 1754 ... 50$; 1759 ... 50$; 1757 ... 60$; 1760 ... 50$; 1840 ... 50$; 1857 ... 60$; 1857 ... 50$; 1909 ... 50$

1942 — 2:000$000

1957 ... 60$

TODOS OS NUMEROS DESTE MILHAR TERMINADOS EM 0 TÊM 40$000

2

2041 ... 100$; 2057 ... 60$; 2111 ... 50$; 2157 ... 60$; 2175 ... 50$; 2201 ... 200$; 2225 ... 50$; 2238 ... 100$; 2243 ... 50$; 2250 ... 100$; 2257 ... 100$; 2257 ... 60$; 2301 ... 50$; 2302 ... 50$; 2325 ... 50$; 2330 ... 50$; 2342 ... 50$; 2357 ... 60$; 2375 ... 50$; 2382 ... 50$; 2389 ... 200$; 2410 ... 50$; 2421 ... 100$; 2427 ... 50$; 2437 ... 50$; 2457 ... 60$; 2493 ... 50$; 2494 ... 50$; 2497 ... 50$; 2499 ... 50$; 2531 ... 50$; 2541 ... 100$; 2557 ... 60$; 2569 ... 50$; 2581 ... 500$; 2604 ... 50$; 2657 ... 60$; 2668 ... 50$; 2695 ... 50$; 2719 ... 50$; 2757 ... 60$; 2788 ... 50$; 2799 ... 50$; 2819 ... 50$; 2857 ... 60$; 2957 ... 60$; 2989 ... 100$; 2997 ... 200$

TODOS OS NUMEROS DESTE MILHAR TERMINADOS EM 0 TÊM 40$000

3

3026 ... 50$; 3047 ... 100$; 3057 ... 60$; 3066 ... 100$; 3071 ... 50$; 3087 ... 100$; 3094 ... 50$; 3115 ... 200$; 3144 ... 50$; 3151 ... 200$; 3157 ... 60$; 3182 ... 50$; 3230 ... 100$; 3249 ... 50$; 3257 ... 60$; 3267 ... 50$; 3274 ... 50$; 3299 ... 500$; 3332 ... 100$; 3318 ... 50$; 3357 ... 60$; 3373 ... 50$; 3376 ... 50$; 3383 ... 50$; 3418 ... 100$; 3438 ... 50$

3444 — 1:000$000

3457 ... 60$; 3511 ... 50$; 3524 ... 100$; 3557 ... 60$

3568 — 2:000$000

3577 — 1:000$000

3597 ... 50$; 3621 ... 100$; 3626 ... 50$; 3657 ... 60$; 3688 ... 50$; 3757 ... 60$; 3770 ... 100$; 3782 ... 50$; 3857 ... 60$; 3863 ... 50$; 3871 ... 50$; 3881 ... 100$; 3903 ... 50$; 3931 ... 50$; 3957 ... 60$; 3963 ... 50$

TODOS OS NUMEROS DESTE MILHAR TERMINADOS EM 0 TÊM 40$000

4

4026 ... 50$; 4031 ... 100$; 4048 ... 50$; 4057 ... 60$; 4066 ... 200$; 4077 ... 50$; 4081 ... 200$; 4101 ... 100$; 4124 ... 50$; 4157 ... 60$; 4189 ... 50$; 4190 ... 50$; 4257 ... 60$; 4340 ... 200$; 4357 ... 60$

4442 — 1:000$000

4457 ... 60$; 4487 ... 200$; 4501 ... 100$; 4557 ... 60$; 4602 ... 100$; 4616 ... 100$; 4624 ... 50$; 4642 ... 50$; 4657 ... 60$; 4669 ... 50$; 4680 ... 100$; 4746 ... 50$; 4757 ... 60$; 4791 ... 50$; 4810 ... 100$; 4857 ... 60$; 4876 ... 50$; 4893 ... 200$; 4901 ... 50$; 4957 ... 60$

TODOS OS NUMEROS DESTE MILHAR TERMINADOS EM 0 TÊM 40$000

5

5007 ... 50$; 5051 ... 50$; 5057 ... 60$; 5059 ... 200$; 5088 ... 200$; 5110 ... 100$; 5154 ... 100$; 5155 ... 50$; 5157 ... 60$; 5192 ... 500$; 5199 ... 50$; 5206 ... 200$; 5237 ... 50$; 5249 ... 50$; 5250 ... 50$; 5257 ... 60$; 5267 ... 100$; 5357 ... 60$; 5369 ... 100$; 5457 ... 60$; 5467 ... 50$; 5471 ... 50$; 5476 ... 100$; 5495 ... 50$; 5497 ... 50$; 5512 ... 50$; 5519 ... 50$; 5555 ... 200$; 5557 ... 60$; 5559 ... 50$; 5564 ... 50$; 5583 ... 50$; 5657 ... 60$; 5659 ... 50$; 5671 ... 50$; 5707 ... 100$; 5719 ... 50$; 5753 ... 50$; 5757 ... 60$; 5794 ... 500$; 5808 ... 500$; 5815 ... 50$; 5857 ... 60$; 5872 ... 100$; 5878 ... 50$; 5904 ... 50$; 5925 ... 50$; 5931 ... 100$; 5939 ... 50$; 5948 ... 50$; 5957 ... 60$; 5965 ... 50$; 5980 ... 50$

TODOS OS NUMEROS DESTE MILHAR TERMINADOS EM 0 TÊM 40$000

6

6032 ... 50$; 6050 ... 100$; 6057 ... 60$; 6091 ... 100$; 6094 ... 50$; 6111 ... 50$; 6120 ... 50$; 6126 ... 50$; 6134 ... 100$; 6157 ... 60$; 6186 ... 50$; 6257 ... 60$; 6257 ... 50$; 6286 ... 60$; 6292 ... 50$; 6357 ... 60$; 6357 ... 50$; 6361 ... 50$; 6373 ... 50$; 6397 ... 200$; 6405 ... 50$; 6457 ... 60$; 6458 ... 50$; 6467 ... 50$; 6475 ... 50$; 6499 ... 50$; 6557 ... 60$; 6561 ... 100$; 6584 ... 50$; 6587 ... 50$; 6590 ... 50$; 6615 ... 100$; 6652 ... 100$; 6657 ... 60$; 6663 ... 50$; 6664 ... 100$; 6702 ... 50$; 6724 ... 50$; 6739 ... 50$; 6757 ... 60$; 6757 ... 50$; 6813 ... 50$; 6837 ... 50$; 6838 ... 50$; 6857 ... 60$; 6957 ... 60$; 6986 ... 50$

TODOS OS NUMEROS DESTE MILHAR TERMINADOS EM 0 TÊM 40$000

7

7009 ... 100$; 7029 ... 50$; 7057 ... 60$; 7072 ... 50$; 7074 ... 50$; 7112 ... 50$; 7137 ... 50$; 7157 ... 60$; 7162 ... 100$; 7194 ... 50$; 7241 ... 50$; 7247 ... 50$; 7257 ... 60$; 7294 ... 50$; 7316 ... 100$; 7357 ... 60$; 7358 ... 50$; 7412 ... 50$; 7457 ... 60$; 7474 ... 100$; 7489 ... 500$; 7492 ... 50$; 7529 ... 50$; 7533 ... 50$; 7543 ... 50$; 7557 ... 60$; 7570 ... 100$; 7603 ... 50$; 7613 ... 50$; 7657 ... 60$

7719. Ap. 5:000$

7720 — 200:000$ — Rio

7721. Ap. 5:000$

7736 ... 100$; 7757 ... 60$; 7797 ... 50$; 7810 ... 100$; 7823 ... 50$; 7857 ... 60$; 7893 ... 50$; 7894 ... 100$; 7915 ... 50$; 7926 ... 200$; 7931 ... 100$; 7957 ... 60$

TODOS OS NUMEROS DESTE MILHAR TERMINADOS EM 0 TÊM 40$000

8

8021 ... 50$; 8026 ... 50$; 8057 ... 60$; 8111 ... 50$; 8157 ... 60$; 8164 ... 50$; 8174 ... 50$; 8196 ... 100$; 8257 ... 60$; 8282 ... 50$; 8314 ... 100$; 8341 ... 100$; 8357 ... 60$; 8408 ... 500$; 8447 ... 50$; 8448 ... 50$; 8457 ... 60$; 8487 ... 100$; 8507 ... 100$; 8519 ... 50$; 8525 ... 100$; 8539 ... 50$; 8541 ... 200$; 8552 ... 200$; 8557 ... 60$; 8574 ... 50$; 8609 ... 50$; 8657 ... 60$; 8690 ... 50$; 8697 ... 100$; 8720 ... 50$; 8757 ... 60$; 8757 ... 50$; 8771 ... 50$; 8857 ... 60$; 8915 ... 50$; 8936 ... 50$; 8957 ... 60$; 3958 ... 50$

TODOS OS NUMEROS DESTE MILHAR TERMINADOS EM 0 TÊM 40$000

9

9031 ... 50$; 9040 ... 50$; 9057 ... 100$; 9057 ... 60$; 9058 ... 50$; 9059 ... 50$; 9113 ... 100$; 9157 ... 60$; 9190 ... 50$; 9242 ... 50$; 9257 ... 60$; 9266 ... 50$; 9272 ... 50$; 9283 ... 50$; 9285 ... 50$; 9332 ... 50$; 9348 ... 100$; 9357 ... 60$; 9376 ... 100$; 9392 ... 100$; 9457 ... 60$; 9500 ... 100$; 9530 ... 50$; 9557 ... 60$; 9591 ... 50$; 9627 ... 50$; 9632 ... 50$; 9649 ... 50$; 9657 ... 60$; 9736 ... 50$; 9742 ... 50$; 9752 ... 50$; 9757 ... 60$; 9762 ... 50$; 9789 ... 50$; 9840 ... 100$; 9841 ... 200$; 9857 ... 60$; 9944 ... 200$; 9957 ... 60$

TODOS OS NUMEROS DESTE MILHAR TERMINADOS EM 0 TÊM 40$000

10

10001 ... 50$; 10002 ... 100$; 10057 ... 60$; 10060 ... 50$; 10068 ... 50$; 10123 ... 50$; 10127 ... 100$; 10132 ... 50$; 10134 ... 100$; 10157 ... 60$; 10209 ... 50$; 10250 ... 50$; 10257 ... 60$; 10270 ... 50$; 10335 ... 50$; 10349 ... 50$; 10357 ... 60$; 10358 ... 50$; 10392 ... 50$; 10398 ... 50$; 10413 ... 50$; 10454 ... 50$; 10457 ... 60$; 10478 ... 100$; 10494 ... 50$; 10551 ... 50$; 10557 ... 60$; 10558 ... 50$; 10620 ... 50$; 10625 ... 100$; 10657 ... 60$; 10677 ... 50$; 10681 ... 50$; 10710 ... 50$; 10730 ... 50$; 10756 ... 50$; 10757 ... 60$; 10764 ... 50$; 10772 ... 50$; 10778 ... 100$; 10836 ... 100$; 10857 ... 60$; 10858 ... 50$; 10859 ... 50$; 10873 ... 50$; 10890 ... 500$; 10892 ... 50$; 10898 ... 50$; 10924 ... 200$; 10927 ... 50$; 10957 ... 60$; 10961 ... 50$; 10991 ... 60$; 10994 ... 50$

TODOS OS NUMEROS DESTE MILHAR TERMINADOS EM 0 TÊM 40$000

11

11001 ... 50$; 11002 ... 50$; 11010 ... 50$; 11026 ... 100$; 11057 ... 60$; 11092 ... 50$; 11123 ... 50$; 11130 ... 50$; 11152 ... 50$; 11155 ... 500$; 11157 ... 60$; 11179 ... 500$; 11199 ... 100$; 11208 ... 50$; 11220 ... 100$; 11228 ... 50$; 11257 ... 60$; 11297 ... 100$; 11308 ... 50$; 11316 ... 200$; 11357 ... 60$; 11366 ... 50$; 11380 ... 50$; 11404 ... 500$; 11414 ... 50$; 11457 ... 60$; 11477 ... 50$; 11485 ... 100$; 11506 ... 50$; 11526 ... 50$; 11557 ... 60$; 11566 ... 50$; 11576 ... 100$; 11613 ... 100$; 11615 ... 50$; 11628 ... 500$; 11657 ... 60$; 11671 ... 50$; 11722 ... 500$; 11723 ... 500$; 11757 ... 60$; 11757 ... 50$; 11760 ... 500$; 11779 ... 50$; 11781 ... 50$; 11823 ... 50$; 11836 ... 200$; 11844 ... 50$; 11857 ... 60$; 11878 ... 500$; 11956 ... 50$; 11957 ... 60$; 11978 ... 50$

TODOS OS NUMEROS DESTE MILHAR TERMINADOS EM 0 TÊM 40$000

12

12006 ... 50$; 12031 ... 100$; 12057 ... 60$; 12151 ... 50$; 12157 ... 60$; 12168 ... 50$; 12219 ... 200$; 12244 ... 100$; 12247 ... 50$; 12257 ... 60$; 12269 ... 100$; 12310 ... 100$; 12320 ... 50$; 12337 ... 50$; 12357 ... 60$; 12361 ... 50$; 12369 ... 50$; 12377 ... 50$; 12411 ... 50$; 12457 ... 60$; 12487 ... 50$; 12489 ... 100$

12491 — 1:000$000

12501 ... 50$; 12557 ... 60$; 12618 ... 50$; 12657 ... 60$; 12720 ... 50$; 12757 ... 60$; 12761 ... 50$; 12799 ... 50$; 12801 ... 50$; 12810 ... 100$; 12857 ... 60$; 12872 ... 50$; 12881 ... 100$; 12895 ... 200$; 12910 ... 50$; 12923 ... 50$; 12927 ... 100$; 12936 ... 50$; 12938 ... 50$; 12957 ... 60$; 12974 ... 100$; 12999 ... 200$

TODOS OS NUMEROS DESTE MILHAR TERMINADOS EM 0 TÊM 40$000

13

13009 ... 50$; 13044 ... 50$; 13057 ... 60$; 13103 ... 100$; 13106 ... 500$; 13132 ... 50$; 13157 ... 60$; 13176 ... 100$; 13184 ... 50$; 13231 ... 50$; 13230 ... 50$; 13257 ... 60$; 13258 ... 50$; 13259 ... 50$; 13291 ... 50$; 13319 ... 100$

13335 — 1:000$000

13347 ... 100$; 13352 ... 50$; 13357 ... 60$; 13363 ... 50$; 13374 ... 50$; 13400 ... 50$; 13420 ... 100$; 13432 ... 50$; 13457 ... 60$; 13460 ... 50$; 13471 ... 50$; 13478 ... 50$; 13557 ... 60$; 13571 ... 100$; 13627 ... 50$; 13657 ... 60$; 13658 ... 50$; 13667 ... 50$; 13669 ... 50$; 13672 ... 50$; 13676 ... 50$; 13693 ... 50$; 13694 ... 200$; 13695 ... 100$; 13705 ... 50$; 13732 ... 50$; 13757 ... 60$; 13784 ... 50$; 13812 ... 50$; 13815 ... 500$; 13830 ... 50$; 13847 ... 100$; 13856 ... 50$; 13857 ... 60$; 13859 ... 50$; 13863 ... 50$; 13871 ... 50$; 13888 ... 50$; 13942 ... 50$

13948 — 3:000$000

13957 ... 60$; 13971 ... 100$

TODOS OS NUMEROS DESTE MILHAR TERMINADOS EM 0 TÊM 40$000

14

14015 ... 60$; 14023 ... 200$; 14057 ... 60$; 14107 ... 50$; 14157 ... 60$; 14177 ... 50$; 14206 ... 50$; 14257 ... 60$; 14285 ... 100$; 14308 ... 200$; 14317 ... 50$; 14327 ... 50$; 14357 ... 60$; 14394 ... 50$; 14430 ... 50$; 14457 ... 60$; 14458 ... 50$; 14462 ... 100$; 14467 ... 50$; 14485 ... 50$; 14500 ... 50$; 14502 ... 50$; 14505 ... 200$; 14531 ... 200$; 14557 ... 60$; 14597 ... 50$; 14646 ... 50$; 14653 ... 200$; 14657 ... 60$; 14662 ... 200$; 14673 ... 100$; 14691 ... 100$; 14696 ... 50$; 14709 ... 50$; 14718 ... 50$; 14756 ... 50$; 14757 ... 60$; 14812 ... 50$; 14857 ... 60$; 14876 ... 50$; 14954 ... 50$; 14957 ... 100$; 14957 ... 60$

TODOS OS NUMEROS DESTE MILHAR TERMINADOS EM 0 TÊM 40$000

15

15052 ... 100$; 15057 ... 60$; 15059 ... 100$; 15074 ... 100$; 15157 ... 60$; 15218 ... 50$; 15257 ... 60$; 15274 ... 50$; 15279 ... 50$; 15324 ... 50$; 15329 ... 50$; 15351 ... 50$; 15357 ... 60$; 15358 ... 50$; 15359 ... 100$; 15413 ... 100$; 15438 ... 50$; 15455 ... 100$; 15457 ... 60$; 15460 ... 200$; 15464 ... 100$; 15477 ... 100$; 15485 ... 50$; 15523 ... 50$; 15529 ... 50$; 15557 ... 60$; 15569 ... 50$; 15597 ... 100$; 15622 ... 50$; 15632 ... 100$; 15641 ... 100$; 15649 ... 50$; 15657 ... 60$; 15668 ... 50$; 15690 ... 50$; 15708 ... 50$; 15712 ... 500$; 15757 ... 60$; 15786 ... 500$; 15814 ... 50$; 15826 ... 50$; 15848 ... 100$; 15857 ... 60$; 15870 ... 50$; 15881 ... 50$; 15899 ... 50$; 15932 ... 100$; 15949 ... 100$; 15957 ... 60$

TODOS OS NUMEROS DESTE MILHAR TERMINADOS EM 0 TÊM 40$000

16

16057 ... 60$; 16092 ... 50$; 16157 ... 60$; 16117 ... 50$; 16189 ... 100$; 16257 ... 60$; 16274 ... 50$; 16292 ... 50$; 16322 ... 50$; 16331 ... 100$; 16334 ... 50$; 16349 ... 50$; 16357 ... 60$; 16386 ... 50$; 16418 ... 200$; 16424 ... 50$; 16430 ... 50$; 16457 ... 60$; 16483 ... 50$; 16502 ... 50$; 16511 ... 100$; 16533 ... 50$; 16557 ... 60$; 16564 ... 50$; 16565 ... 100$; 16591 ... 50$; 16613 ... 50$; 16657 ... 60$; 16677 ... 200$; 16698 ... 50$; 16713 ... 50$; 16727 ... 100$; 16757 ... 60$; 16786 ... 100$; 16817 ... 50$; 16856 ... 50$; 16857 ... 60$; 16957 ... 60$; 16974 ... 50$

TODOS OS NUMEROS DESTE MILHAR TERMINADOS EM 0 TÊM 40$000

17

17008 ... 50$; 17024 ... 200$; 17057 ... 60$; 17069 ... 50$; 17110 ... 50$; 17135 ... 50$; 17157 ... 60$; 17257 ... 60$; 17264 ... 50$; 17279 ... 50$; 17297 ... 50$; 17340 ... 50$; 17357 ... 60$; 17357 ... 50$; 17390 ... 50$; 17446 ... 50$; 17457 ... 60$; 17480 ... 50$; 17487 ... 100$; 17507 ... 50$; 17531 ... 50$; 17557 ... 60$; 17584 ... 50$; 17636 ... 50$; 17657 ... 60$; 17670 ... 50$; 17676 ... 50$

17757 — 30:000$ — S. Paulo

17757 ... 60$; 17844 ... 50$; 17855 ... 50$; 17857 ... 60$; 17931 ... 50$; 17935 ... 50$; 17957 ... 60$; 17965 ... 50$; 17972 ... 50$; 17976 ... 50$

TODOS OS NUMEROS DESTE MILHAR TERMINADOS EM 0 TÊM 40$000

18

18015 ... 50$; 18020 ... 200$; 18045 ... 50$; 18057 ... 60$; 18077 ... 50$; 18112 ... 50$; 18135 ... 50$; 18144 ... 50$; 18157 ... 200$; 18157 ... 60$; 18179 ... 100$; 18193 ... 50$; 18234 ... 50$; 18255 ... 50$; 18257 ... 60$; 18258 ... 200$; 18292 ... 100$; 18337 ... 50$; 18357 ... 60$; 18429 ... 50$; 18457 ... 60$; 18474 ... 50$; 18545 ... 200$; 18557 ... 60$; 18591 ... 50$; 18606 ... 200$; 18620 ... 100$; 18632 ... 50$; 18657 ... 60$; 18658 ... 50$; 18663 ... 100$; 18678 ... 50$; 18736 ... 50$; 18757 ... 60$; 18807 ... 50$; 18814 ... 50$; 18818 ... 50$; 18857 ... 60$; 18892 ... 200$; 18957 ... 60$

TODOS OS NUMEROS DESTE MILHAR TERMINADOS EM 0 TÊM 40$000

19

19003 ... 50$; 19015 ... 50$; 19021 ... 50$; 19026 ... 50$; 19057 ... 60$; 19110 ... 50$

19121 — 1:000$000

19142 — 1:000$000

19157 ... 60$; 19158 ... 50$; 19203 ... 200$; 19206 ... 500$; 19218 ... 50$; 19243 ... 50$; 19244 ... 50$; 19257 ... 60$; 19262 ... 50$; 19269 ... 50$; 19278 ... 50$; 19322 ... 50$; 19357 ... 60$; 19364 ... 50$; 19376 ... 50$; 19405 ... 50$; 19452 ... 50$; 19457 ... 60$; 19458 ... 200$; 19477 ... 50$

19484 — 1:000$000

19502 ... 100$; 19557 ... 60$; 19560 ... 50$; 19565 ... 60$; 19593 ... 50$; 19629 ... 50$; 19640 ... 50$; 19657 ... 60$; 19657 ... 50$; 19661 ... 50$; 19678 ... 50$; 19682 ... 50$; 19690 ... 500$; 19703 ... 500$; 19740 ... 50$; 19757 ... 60$; 19761 ... 50$; 19807 ... 100$; 19809 ... 50$; 19813 ... 50$; 19847 ... 50$; 19855 ... 50$; 19857 ... 60$; 19865 ... 100$; 19879 ... 50$; 19921 ... 50$; 19929 ... 50$; 19940 ... 100$; 19951 ... 50$; 19955 ... 50$; 19957 ... 60$; 19972 ... 50$; 19988 ... 50$; 19990 ... 50$

TODOS OS NUMEROS DESTE MILHAR TERMINADOS EM 0 TÊM 40$000

20

20012 ... 50$; 20057 ... 60$; 20151 ... 100$; 20157 ... 60$; 20164 ... 100$; 20182 ... 200$; 20195 ... 50$; 20257 ... 60$; 20272 ... 50$; 20332 ... 500$; 20357 ... 60$; 20374 ... 50$; 20383 ... 100$; 20399 ... 50$; 20443 ... 50$; 20457 ... 60$; 20480 ... 50$; 20501 ... 50$; 20514 ... 50$; 20544 ... 50$; 20557 ... 60$; 20582 ... 50$; 20593 ... 50$; 20601 ... 50$; 20637 ... 60$; 20721 ... 50$; 20757 ... 60$; 20764 ... 50$; 20778 ... 50$; 20799 ... 50$; 20807 ... 50$; 20817 ... 50$; 20844 ... 50$; 20857 ... 60$; 20859 ... 50$; 20921 ... 50$; 20931 ... 50$; 20957 ... 60$; 20961 ... 50$; 20986 ... 50$; 20988 ... 50$

TODOS OS NUMEROS DESTE MILHAR TERMINADOS EM 0 TÊM 40$000

21

21021 ... 50$; 21037 ... 60$; 21067 ... 100$; 21100 ... 50$; 21115 ... 50$; 21124 ... 50$; 21151 ... 50$; 21157 ... 60$; 21157 ... 50$; 21168 ... 200$; 21174 ... 100$; 21206 ... 50$; 21241 ... 50$; 21218 ... 50$; 21257 ... 60$; 21313 ... 50$; 21357 ... 60$; 21370 ... 50$; 21383 ... 50$; 21392 ... 50$; 21424 ... 500$; 21437 ... 50$; 21443 ... 500$; 21450 ... 50$; 21457 ... 60$; 21484 ... 50$; 21493 ... 100$; 21517 ... 50$; 21526 ... 50$; 21557 ... 60$; 21561 ... 50$; 21657 ... 60$; 21673 ... 100$; 21677 ... 500$; 21711 ... 100$; 21730 ... 50$; 21757 ... 60$; 21773 ... 50$; 21824 ... 50$; 21857 ... 60$

21892 — 1:000$000

21905 ... 50$; 21953 ... 50$; 21957 ... 60$; 21974 ... 50$; 21981 ... 100$

TODOS OS NUMEROS DESTE MILHAR TERMINADOS EM 0 TÊM 40$000

22

22042 ... 50$; 22049 ... 50$; 22057 ... 60$; 22070 ... 100$; 22112 ... 200$; 22132 ... 50$; 22157 ... 60$; 22170 ... 50$; 22257 ... 60$; 22277 ... 100$; 22290 ... 100$; 22306 ... 50$; 22315 ... 50$; 22323 ... 100$; 22347 ... 100$; 22357 ... 60$; 22404 ... 50$; 22429 ... 50$; 22455 ... 50$; 22457 ... 60$; 22481 ... 50$

22486 — 1:000$000

22508 ... 50$; 22519 ... 50$; 22530 ... 50$; 22557 ... 60$; 22569 ... 50$; 22583 ... 50$; 22639 ... 200$; 22657 ... 60$; 22677 ... 50$; 22683 ... 50$; 22733 ... 50$; 22753 ... 50$; 22757 ... 60$; 22762 ... 100$; 22773 ... 50$; 22788 ... 50$; 22789 ... 100$; 22803 ... 100$; 22832 ... 50$; 22857 ... 60$; 22860 ... 100$; 22874 ... 50$; 22913 ... 50$; 22921 ... 50$; 22938 ... 50$; 22944 ... 100$; 22946 ... 50$; 22957 ... 60$; 22994 ... 50$; 22999 ... 50$

TODOS OS NUMEROS DESTE MILHAR TERMINADOS EM 0 TÊM 40$000

23

23024 ... 50$; 23029 ... 50$; 23053 ... 50$; 23057 ... 60$; 23072 ... 50$; 23116 ... 50$; 23125 ... 50$; 23130 ... 50$; 23133 ... 50$

23151 — 2:000$000

23157 ... 60$; 23161 ... 100$; 23198 ... 50$; 23204 ... 200$; 23206 ... 50$; 23223 ... 50$; 23257 ... 60$; 23286 ... 500$; 23292 ... 100$; 23333 ... 200$; 23338 ... 200$; 23340 ... 100$; 23344 ... 100$; 23355 ... 50$; 23357 ... 60$; 23361 ... 100$; 23410 ... 50$; 23418 ... 50$; 23457 ... 60$; 23460 ... 50$; 23464 ... 50$; 23476 ... 100$; 23480 ... 50$; 23488 ... 50$; 23557 ... 60$; 23570 ... 50$; 23657 ... 60$; 23757 ... 60$; 23759 ... 100$; 23789 ... 50$; 23834 ... 50$; 23857 ... 60$; 23890 ... 100$; 23945 ... 50$; 23957 ... 60$; 23962 ... 50$; 23974 ... 50$

TODOS OS NUMEROS DESTE MILHAR TERMINADOS EM 0 TÊM 40$000

24

24050 ... 50$; 24057 ... 60$; 24061 ... 50$; 24067 ... 50$; 24075 ... 50$; 24090 ... 50$; 24150 ... 50$; 24152 ... 50$; 24156 ... 50$; 24157 ... 60$; 24164 ... 50$; 24167 ... 50$; 24177 ... 50$; 24194 ... 50$; 24214 ... 50$; 24237 ... 50$; 24257 ... 60$; 24284 ... 50$; 24285 ... 200$

24338 — 1:000$000

24357 ... 60$; 24402 ... 50$; 24446 ... 50$; 24457 ... 60$; 24467 ... 50$; 24557 ... 60$; 24595 ... 50$; 24631 ... 50$; 24657 ... 60$; 24664 ... 50$; 24675 ... 50$; 24721 ... 50$; 24740 ... 50$; 24757 ... 60$; 24821 ... 50$; 24823 ... 500$; 24857 ... 60$; 24861 ... 50$; 24881 ... 50$; 24914 ... 100$; 24921 ... 50$; 24945 ... 50$; 24957 ... 60$

TODOS OS NUMEROS DESTE MILHAR TERMINADOS EM 0 TÊM 40$000

25

25002 ... 50$; 25057 ... 60$; 25149 ... 50$; 25157 ... 60$; 25170 ... 100$; 25188 ... 50$; 25214 ... 50$; 25230 ... 500$; 25257 ... 60$; 25275 ... 50$; 25298 ... 50$; 25322 ... 60$; 25357 ... 60$; 25389 ... 50$; 25390 ... 50$

25394 — 1:000$000

25399 ... 50$; 25417 ... 50$; 25428 ... 50$; 25443 ... 100$; 25457 ... 60$; 25482 ... 50$; 25483 ... 500$; 25505 ... 100$; 25510 ... 100$; 25557 ... 60$; 25563 ... 50$; 25582 ... 50$; 25657 ... 60$; 25662 ... 50$; 25700 ... 50$; 25727 ... 50$; 25741 ... 50$; 25757 ... 60$; 25788 ... 100$; 25803 ... 50$; 25837 ... 60$; 25847 ... 50$; 25857 ... 60$; 25885 ... 50$; 25957 ... 60$

TODOS OS NUMEROS DESTE MILHAR TERMINADOS EM 0 TÊM 40$000

26

26010 ... 100$; 26057 ... 60$; 26061 ... 50$; 26121 ... 50$; 26144 ... 50$; 26157 ... 60$; 26202 ... 500$; 26227 ... 100$; 26255 ... 50$; 26257 ... 60$; 26258 ... 50$; 26304 ... 50$; 26311 ... 50$; 26315 ... 100$; 26357 ... 60$; 26375 ... 50$; 26426 ... 50$; 26437 ... 100$; 26439 ... 50$; 26457 ... 60$; 26470 ... 100$; 26557 ... 60$; 26571 ... 50$; 26657 ... 60$; 26660 ... 50$; 26680 ... 50$; 26687 ... 200$; 26757 ... 60$; 26773 ... 50$; 26791 ... 50$; 26792 ... 50$; 26833 ... 50$; 26848 ... 50$; 26857 ... 60$; 26944 ... 50$; 26957 ... 60$; 26956 ... 50$; 26971 ... 50$

26974 — 2:000$000

26994 ... 100$

TODOS OS NUMEROS DESTE MILHAR TERMINADOS EM 0 TÊM 40$000

27

27005 ... 100$; 27009 ... 50$; 27041 ... 50$; 27057 ... 60$

27058 — 5:000$000

27082 ... 200$; 27110 ... 50$; 27157 ... 60$; 27217 ... 200$; 27241 ... 50$; 27242 ... 50$; 27257 ... 60$; 27275 ... 50$; 27278 ... 50$; 27309 ... 50$; 27326 ... 200$; 27341 ... 200$; 27357 ... 60$; 27400 ... 50$; 27403 ... 50$; 27432 ... 50$; 27443 ... 50$; 27457 ... 60$; 27486 ... 50$; 27502 ... 200$; 27543 ... 50$; 27557 ... 60$; 27637 ... 50$; 27657 ... 60$; 27660 ... 50$; 27700 ... 50$; 27707 ... 50$; 27710 ... 50$; 27734 ... 50$; 27757 ... 60$; 27799 ... 60$; 27843 ... 50$; 27857 ... 60$; 27932 ... 50$; 27957 ... 60$

TODOS OS NUMEROS DESTE MILHAR TERMINADOS EM 0 TÊM 40$000

28

28017 ... 50$; 28058 ... 100$; 28057 ... 60$; 28157 ... 60$; 28218 ... 200$; 28257 ... 60$; 28283 ... 50$; 28323 ... 50$; 28337 ... 100$; 28357 ... 60$; 28382 ... 50$; 28384 ... 50$; 28394 ... 50$; 28397 ... 50$; 28434 ... 200$; 28457 ... 60$; 28493 ... 50$; 28522 ... 100$; 28556 ... 50$; 28557 ... 60$; 28562 ... 50$; 28580 ... 50$; 28609 ... 60$; 28610 ... 50$; 28657 ... 60$; 28660 ... 50$; 28714 ... 50$; 28728 ... 50$; 28741 ... 100$; 28757 ... 60$; 28759 ... 50$; 28786 ... 50$; 28818 ... 50$; 28857 ... 60$; 28867 ... 50$; 28876 ... 50$; 28913 ... 50$; 28926 ... 50$; 28957 ... 60$; 28967 ... 200$; 28989 ... 50$

TODOS OS NUMEROS DESTE MILHAR TERMINADOS EM 0 TÊM 40$000

29

29029 ... 50$; 29057 ... 60$; 29066 ... 50$; 29157 ... 60$; 29168 ... 50$; 29172 ... 100$; 29208 ... 100$; 29227 ... 50$; 29228 ... 50$; 29257 ... 60$; 29298 ... 50$; 29303 ... 50$; 29315 ... 200$; 29347 ... 50$; 29357 ... 60$; 29358 ... 50$; 29390 ... 50$; 29433 ... 50$; 29457 ... 60$; 29460 ... 50$; 29514 ... 50$; 29523 ... 100$; 29524 ... 50$; 29541 ... 50$; 29557 ... 60$; 29590 ... 50$; 29609 ... 200$; 29624 ... 50$; 29636 ... 50$; 29640 ... 50$; 29642 ... 50$; 29652 ... 50$; 29655 ... 50$; 29657 ... 60$; 29678 ... 50$

29729 — 1:000$000

29734 ... 100$; 29757 ... 60$; 29759 ... 50$; 29815 ... 50$

29832 — 10:000$000

29848 ... 50$; 29857 ... 60$; 29903 ... 100$; 29945 ... 50$; 29954 ... 50$; 29957 ... 60$; 29989 ... 50$

TODOS OS NUMEROS DESTE MILHAR TERMINADOS EM 0 TÊM 40$000

30

30033 ... 50$; 30057 ... 60$; 30077 ... 50$; 30090 ... 50$; 30121 ... 50$; 30138 ... 50$; 30145 ... 100$; 30157 ... 100$; 30157 ... 60$

30165 — 2:000$000

30210 ... 50$; 30217 ... 50$; 30257 ... 60$; 30341 ... 50$; 30357 ... 60$; 30381 ... 200$; 30419 ... 50$; 30436 ... 50$; 30457 ... 60$; 30458 ... 50$; 30514 ... 50$; 30522 ... 50$; 30530 ... 50$; 30551 ... 50$; 30556 ... 50$; 30557 ... 60$; 30558 ... 50$; 30569 ... 50$; 30572 ... 50$; 30575 ... 50$; 30593 ... 100$; 30601 ... 100$; 30657 ... 60$; 30703 ... 100$; 30741 ... 50$; 30750 ... 50$; 30757 ... 60$; 30777 ... 200$; 30781 ... 200$; 30798 ... 50$; 30843 ... 50$; 30857 ... 60$; 30904 ... 50$; 30924 ... 500$; 30941 ... 100$; 30957 ... 60$; 30974 ... 500$; 30977 ... 50$; 30992 ... 50$; 30996 ... 50$

TODOS OS NUMEROS DESTE MILHAR TERMINADOS EM 0 TÊM 40$000

31

31001 ... 50$; 31017 ... 500$; 31027 ... 50$; 31037 ... 50$; 31057 ... 60$; 31120 ... 50$; 31157 ... 60$; 31162 ... 50$; 31176 ... 200$; 31200 ... 500$; 31213 ... 50$; 31245 ... 50$; 31246 ... 200$; 31257 ... 60$; 31325 ... 50$; 31349 ... 50$; 31357 ... 60$; 31393 ... 50$; 31398 ... 100$; 31411 ... 50$; 31457 ... 60$; 31478 ... 50$; 31501 ... 100$; 31520 ... 50$; 31557 ... 60$; 31607 ... 50$; 31655 ... 500$; 31657 ... 60$; 31671 ... 50$; 31676 ... 50$; 31715 ... 50$; 31757 ... 60$; 31810 ... 50$; 31831 ... 500$; 31835 ... 50$; 31838 ... 50$; 31854 ... 100$; 31857 ... 60$; 31888 ... 100$; 31889 ... 50$; 31957 ... 60$; 31976 ... 50$; 31990 ... 100$

TODOS OS NUMEROS DESTE MILHAR TERMINADOS EM 0 TÊM 40$000

PREMIOS MAIORES

7720 — 200:000$ — Rio

17757...30:000$ — S. Paulo

29832 — 10:000$000 — Rio

27058 — 5:000$000 — Rio

13948 — 3:000$000 — Curitiba

= Todos os numeros terminados em O têm 40$000 =

PLANO DA PRESENTE LISTA

PLANO X

PREMIOS

O Escriptorio á rua da Alfandega n. 28 estará aberto para pagamentos todos os dias uteis, das 9 ás 11 1|2 e das 13 1|2 ás 16 horas, excepto nos dias feriados.

A Administração pagará o valor que representem os bilhetes premiados, durante os primeiros 6 mezes da respectiva extração, ao seu portador, e não attenderá reclamação alguma por perda ou subtração de bilhetes.

No caso do premio maior caber ao numero 1, serão considerados como aproximações os immediatamente superior e o ultimo dos milhares que jogarem; sendo sorteado o ultimo, serão aproximações o immediatamente inferior e o primeiro, isto é, o numero 1.

As extrações principiam ás 14 horas

Plano da proxima extração em 1 de Dezembro de 1934

PLANO Y

PREMIOS

198.ª Extração = Concessionario: João Leite Filho = O Fiscal do Governo: René Mostardeiro; O Ajudante do Fiscal do Governo: José da Costa Carvalho; O Escrivão: Joaquim de Freitas Junior **= 198.ª Extração**

O Vasco Pedirá o Adiamento do Jogo Com o Fluminense

:TURF:

Programma e cotações para a reunião de sabbado

1ª carreira — Premio "Bolivar" — 1.600 metros — Réis 3:000$000.

			Ks.	Cts.
	(1	Miss Linda	50	30
1				
	(2	Yellow	51	40
	(3	Diableja	53	35
2				
	(4	Trahidor	52	60
	(5	S. Salvador	56	40
3				
	(6	Tagarella	54	50
	(7	D. Pedrito	52	60
4	8	Cuauhtemoc	56	35
	(9	Xexéo	52	80

2ª carreira — Premio "Jundiá" — 1.400 metros — Réis 3:000$000.

			Ks.	Cts.
	(1	Marquita	53	30
1				
	(2	Yetim	51	35
	(3	Galarim	56	40
2	4	Yale	52	40
	(5	Alterosa	55	50
	(6	Contratempo	55	35
3	7	Zelaya	50	10
	(8	Mineiro	54	40
	(9	Jemopotyr	55	50
4	10	Kyrial	53	60
	(11	Gascogne	51	40

3ª carreira — Premio "Dalme" — 1.600 metros — Réis 3:000$000.

			Ks.	Cts.
	(1	Ma'am Cross	53	30
1				
	(2	Bolivar	50	50
	(3	Plume Dorée	57	35
2				
	(4	Andréa	52	40
	(5	Ibirapuitan	51	35
3				
	(6	Pharaó	49	40
	(7	Transvaliana	52	50
4	8	Vicentina	54	50
	(9	Tout Ank Amon	51	60

4ª carreira — Premio "Anonymo" — 1.400 metros — Réis 3:000$000 — Betting.

			Ks.	Cts.
	(1	Kaiser	48	30
1				
	(2	Kassinia	53	40
	(3	Jundiá	52	35
2				
	(4	Zizi	52	35
	(5	Tarzan	50	30
3				
	(6	Belotte	56	25
	(7	Lentejoula	51	50
4				
	(8	Guarani	53	50

5ª Carreira — Premio "Primeiro" — 1.600 metros — Réis 3:000$000 — Betting.

			Ks.	Cts.
	(1	Mineral	53	—
1				
	(2	Dollar	52	—
	(3	Visette	56	—
2				
	(4	Gandhi	53	—
	(5	Zanaga	56	—
3	6	Galopin	52	—
	(7	Copacabana	55	—
	(8	Tracajá	58	—
4	9	Kruppe	57	—
	(10	Uadi	51	—

6ª carreira — Premio "Carapanã" — 1.500 metros — Réis 3:000$000 — Betting.

			Ks.	Cts.
1—1		Topaze	54	25
	(2	Galopador	50	30
2				
	(3	Seu Cabral	54	40
	(4	Tiraoteu	56	50
3				
	(5	Tango	53	40
	(6	Universo	50	35
4				
	("	Yáyá	56	35

O Leilão de sabbado

O leilão de pôtros nacionaes que será realizado no proximo sabbado, 1º de dezembro, será iniciado ás 13 horas.

Programma e cotações para a reunião de domingo

1ª carreira — Premio "Caton" — 1.600 metros — Réis 6:000$000.

			Ks.	Cts.
1—1		Illiria	52	30
2—2		Piracicaba	52	18
3—3		Maynas	52	40
4—4		Quatióba	52	50
	(5	Dracula	52	60
5				
	(6	Mouresco	54	100

2ª carreira — Premio "Flutter" — 1.500 metros — Réis 4.000$000.

			Ks.	Cts.
1—1		Arlette	53	25
2—2		Lourinha	53	22
3—3		Bettysabeth	53	50
4—4		Lullaby	53	25
	(5	Sweetheart	51	60
5				
	(6	Darling	51	70

3ª carreira — Premio "Belfort" — 1.600 metros — Réis 4:000$000.

			Ks.	Cts.
1—1		Cachalote	57	40
	(2	Le Regard	57	35
2				
	(3	Anangel	53	40
	(4	Miss Praia	55	35
3				
	(5	Deliciosa	55	30
	(6	Arquero	55	25
4				
	(7	Queirolo	54	40

4ª carreira — Premio "Bruce" — 1.600 metros — Réis 4:000$000.

			Ks.	Cts.
1		El Ghazi	51	35
2		Tranquillo	58	50
3		Lohengrin	55	60
4		Facelia	50	60
5		Zamorim	52	18
"		Trompito	51	18

5ª carreira — Premio "Cadum" — 1.600 metros — Réis 4:000$000.

			Ks.	Cts.
1—1		Lord Breck	49	30
	(2	Insurrecto	53	50
2				
	(3	Navy	50	50
	(4	Gin Puro	48	40
3				
	(5	Max	48	60
	(6	Ypiranga	58	20
4				
	("	Xenon	49	20

6ª carreira — Premio "Clzleb" — 1.600 metros — Réis 4:000$000 — Betting.

			Ks.	Cts.
	(1	Primeiro	52	40
1				
	(2	Vasari	50	35
	(3	Clo	49	30
2				
	(4	King Kong	57	50
	(5	Gravattá	56	40
3	6	Royal Star	58	50
	(7	Lorraine	49	60
	(8	Marcilegi	56	50
4	9	Mensageira	55	35
	(10	Toby	50	40

7ª carreira — Premio "Taciturno" — 1.600 metros — 4:000$000 — Betting.

			Ks.	Cts.
	(1	Arapogy	51	40
1				
	(2	Despilchado	58	35
	(3	Twinbar	49	40
2				
	(4	Chouannerie	54	50
	(5	Imperatriz	50	40
3				
	(6	Kelani	56	40
	(7	L'Amazone	54	27
4				
	(8	Tomyrim	50	30

8ª carreira — Premio "Don João" — 1.800 metros — Réis 5:000$000 — Betting.

			Ks.	Cts.
1		Bon Ami	52	50
2		Hoquendo	55	40
3		Carmel	53	30
4		Mango	56	40
5		Zank	52	18
"		Zug	51	18

9ª carreira — Premio Classico "Jockey Club de Montevidéo" — 2.800 metros — Réis 15:000$000.

		Ks.	Cts.
1	Soneto	51	25
2	Luminar	57	30
3	El Tigre	54	40
4	Sueno Largo	59	35

Os estreantes de domingo

DARLING, fem., castanho, 2 annos, Irlanda, por Bourbon e Eager Ellen. Importação do sr. Jean George Frederick. Propriedade do sr. José de Carvalho. Tratador: João Batista Ribeiro.

MENSAGEIRA, fem., castanho, 5 annos, Uruguay, por Stayer e Magnolia. Propriedade do sr. Eduardo Bahia. Importação do sr. José Santos Riestre. Tratador: Americo de Azevedo.

XEXÉO, masc., alazão, 5 annos, Paraná, por Liniers e Prata. Criação do sr. Carlos Dietchs. Propriedade do sr. B. Castello Branco. Tratador: Marcello Coutinho.

O campo do G. P. Derby Paulista

Ficou constituido da seguinte maneira o campo do G. P. "Derby Paulista", a prova basica de reunião de domingo, em São Paulo.

G. P. "Derby Paulista" — 25:000$, 5:000$ e 2:500$ — Dist. 2.400 metros.

1	Veneziano	55	kilos
"	Tatá	53	"
2	Kumell	55	"
"	Katete	55	"
3	Sargento	55	"
"	Solinger	55	"
"	Solano	55	"
4	Manda Chuva	55	"

CIGARROS
General
500 réis
PRIMOROSO ACONDICIONAMENTO
QUALIDADE EXCELLENTE
LOPES SÁ & CIA

Augusto Paulino F.º e Fernando Paulino

Vias urinarias. Tratamento da Blenorrhagia e suas complicações no homem e na mulher. Tratamento das doenças do estomago, vesicula biliar, intestinos.

Operações Physiotherapia. Edificio Castello, Avenida Nilo Peçanha, 151, 9º andar. — Telep.: 2-7207. — Diariamente de 2 ás 7.

Desde 47$500

por mez, construidas de pedra tijolo telha typo francez, madeiras de lei, venezianas e portas almofadadas com um lote de 10 x 40. Logar alto, enxuto, linda vista para a bahia, praia de banhos, agua encanada, luz e omnibus. Parque Duque de Caxias. Caxias, antigo Merity. E. F. Leopoldina junto á estação.

CLINICA DE VIAS URINARIAS

Dr. Samuel Kanitz

Membro da Sociedade de Urologia da Allemanha, ex-assistente dos professores Lichtemberg, Lewin, Joseph, de Berlim e Haslinger de Vienna. Especialista: em doenças dos Rins, Bexiga, Prostata, Urethra, Doenças de Senhoras, Diathermia, Ultra Violetas. Consultorio: 7 de Setembro, 42-Sob., das 13 ás 17 horas. Phone: 3-3531.

CASA GUIOMAR
"CALÇADO "DADO"

29$ PELLICA PRETA FOSCA, OU MARRON • LUIZ XV ALTO
Porte: 2$000 • Catalogos gratis
PEDIDOS A JULIO N. DE SOUZA & Cª AV. PASSOS, 120-RIO

MALHA

Está criada a Liga Fluminense do Esporte da Malha

Conforme dissemos em nossa edição de ante-hontem, realizou-se domingo, a fundação da Liga Fluminense do Esporte da Malha.

Essa festa que se revestiu de solemnidade teve inicio ás 15 horas, na séde do S. M. Riodades.

A essa hora, findo o torneio disputado entre os diversos filiados e do qual saiu vencedor o S. M. Fluminense, teve inicio a sessão solemne.

Assumindo a presidencia dos trabalhos, o sr. Floriano da Silva determinou ao secretario do S. M. Riodades, sr. Iodory A. Marinho que procedesse á leitura da acta relativa a eleição. Approvada a mesma, a mesa convidou aos representantes do DIARIO CARIOCA e do "5º Districto", ali presentes, para assumirem a direcção dos trabalhos após o que, se deu a posse da nova directoria que está assim organizada:

Presidente, José Rodrigues Junior, 1º (do S. M. Riodades).

Vice-presidente Waldemar Ferraz (do S. M. Fogueteiro).

1º secretario, Olindo Elidio Neves (do S. M. Progresso).

2º secretario, Virgilio Soares de Medeiros, 3º (do S. M. Engenhoca).

1º thesoureiro, Francisco Granero (do S. M. Fluminense).

2º thesoureiro, Gil Gomes da Silva (do S. M. Brasil).

Conselho de Representantes

Nerval de Oliveira Nunes, Antonio Pereira, Cicero de Alcantara, Luiz Silva, João Ferreira dos Santos e Antenor Nunes Netto.

Presidiu os trabalhos da fundação da Liga, o sr. Euzebio Ferreira, e foi secretariada pelo sr. Iodory Alves Marinho.

O primeiro do S. M. Fluminense e o segundo do S. M. Riodades. O club que tenciona pedir filiação, é o S. M. Porto da Pedra.

Fizeram-se ouvir diversos oradores, entre elles os srs. José Rodrigues Junior, Antenor Nunes Netto, Virgilio Soares de Medeiros e os representantes do DIARIO CARIOCA e "5º Districto".

Aos presentes foi offerecida uma lauta mesa de doces.

DIARIO CARIOCA felicita os novos dirigentes da entidade fluminense, estendendo os seus votos ao S. M. Riodades e particularmente, aos srs. Hildebrando da Costa Ribeiro, Iodory Alves Marinho, bem assim, as directorias dos demais clubs de malha, pelo apoio incondicional emprestado para a fundação da Liga F. do E. da Malha.

CONTRA CABELLOS BRANCOS E QUEDA DOS CABELLOS
JUVENTUDE ALEXANDRE

REMO

C. R. São Christovão

A ELEIÇÃO DE NOVOS MEMBROS DO CONSELHO DELIBERATIVO

De ordem do sr. presidente, convoco para o proximo dia 2 de dezembro, ás 8 horas da manhã, a Assembléa Geral para eleição dos novos membros do Conselho Deliberativo, na fórma dos Estatutos vigentes.

Por este motivo, pede-se o comparecimento á séde social no dia e hora marcados, de todos os socios quites, avisando-se que a primeira convocação será ás 8 horas e a segunda uma hora depois — José Quinan Netto — 2º secretario.

VOLLEY-BALL

Campeonato de Volley-Ball Feminino

SERA' REALIZADA, SABBADO, A 2ª COMPETIÇÃO DA "TAÇA A. C. D."

O Departamento de Sports do Tijuca Tennis Club fará realizar, sabbado proximo, com inicio marcado para as 20 horas, a segunda competição annual da "Taça A. C. D." offerecida gentilmente pela directoria da Associação de Chronistas Desportivos do Rio de Janeiro e destinada ao Club ou Collegio que lograr vencer em tres annos consecutivos o Campeonato de Volleyball Feminino ou que conseguir o maior numero de Campeonatos em cinco annos.

Os jogos serão realizados na seguinte ordem:

1º jogo — Escola Normal Wenceslau Braz x Collegio 28 de Setembro.

2º jogo — Tijuca Tennis Club x Fluminense Football Club.

3º jogo (final) — Vencedor do 1º x Vencedor do 2º.

FOOT-BALL

O Fluminense Enfrentará Hoje o Bangú na "Cancha" da Rua Alvaro Chaves

Será Uma Cartada Decisiva Para os Quadros — O Tricolor Se Apresentará Modificado

Nariz

O Fluminense enfrentará, hoje, o Bangú, com a linha modificada. Vicentino será o commandante do ataque, se fôr possivel a inclusão de Prégo. Em caso contrario, o que é bem possivel que succeda, Arrilaga irá para o centro, ficando as duas meias com Russo e Vicentino. O encontro de hoje reserva grande importancia para o Fluminense, que jogará, póde-se dizer, uma cartada decisiva. Não resta duvida que o resultado do match influirá no rumo dos tricolores no Extra, podendo transformal-o até.

Mas, não se póde esconder que uma derrota virá prejudicar sériamente as possibilidades do Fluminense.

A responsabilidade não é, no emtanto, apenas do tricolor. O Bangú tambem encara o match como uma opportunidade decisiva.

A POSIÇÃO DO BANGU'

Depois da derrota para o Flamengo, o Bangú ficou sériamente prejudicado. Póde, no emtanto, manter as suas aspirações ao titulo maximo, desde que consiga passar pelo Fluminense.

O resultado do turno assignalou um empate. Como terminará a peleja de hoje? O Bangú está deante de um jogo de grande responsabilidade.

Dahi a importancia do match de hoje. Os suburbanos apresentarão o mesmo quadro, emquanto que o Fluminense soffrerá modificações.

OS TEAMS

FLUMINENSE: Dalberto — Ernesto e Nariz — Marcial, Brant e Ivan — Walter, Russo, Arrilaga, Vicentino e Pirica.

BANGU': Euclydes — Camarão e Sá Pinto — Paiva, Sant'Anna e Médio — Sobral, Ladislão, Tião, Placido e Dininho.

O CAMPO

O match será no stadium do Fluminense.

HAVERA' NESTES DIAS NOVA REUNIÃO NA LIGA CARIOCA

A COMMISSÃO DO VASCO SE AVISTARA' COM O SR. ARNALDO GUINLE

O Vasco procurará novo contacto com o sr. Arnaldo Guinle, nestes dias. Proseguirão assim as tentativas para pacificar o sport.

Não resta duvida que o movimento em si, desperta applausos. Mas, é preciso não esquecer que pelo facto da pacificação inspirar os melhores anseios de todos, não se justifica que ella sirva de pretexto para ameaças, imposições.

Infelizmente, nem todos a encaram por esse lado.

Cita-se o exemplo do Vasco. Do Vasco, não, mas da politica de sua actual directoria que vem se excedendo em golpes de inhabilidade.

Orientada pelo sr. Teixeira de Lemos — a citação por si, basta — ella tem contribuido para augmentar a crise no sport, trazendo, por outro lado, com os seus golpes, uma confusão propicia para os interessados em situações pouco claras.

Se o Vasco procura dirigir a sua politica por outros caminhos, está bem avisado. Por isso mesmo, devemos encarar com maior sympathia, a nova approximação do Vasco com a Liga Carioca, representada pelo sr. Arnaldo Guinle.

Sr. Arnaldo Guinle

O VASCO PEDIRA' ADIAMENTO DO JOGO COM O FLUMINENSE

Complicando a Situação Sportiva

O Vasco não jogará, domingo, com o Fluminense. Será pedida a transferencia do match, pelo club de São Januario. E' provavel que o Fluminense tenha a mesma attitude do Flamengo, não concordando com o adiamento.

Como se vê, o Vasco complica cada vez mais a situação. Já se recusou a jogar com o Flamengo, e terá identica attitude em relação ao Fluminense.

Quando os cruzmaltinos falam em paz, esses gestos são inexplicaveis. Tambem o match de basket entre o Fluminense e o Vasco não se realizará.

Para onde caminhamos? Eis uma pergunta difficil de responder. E' incontestavel, no emtanto, que está sendo desvirtuada a campanha para a pacificação.

O Vasco procura, para conseguil-a os caminhos mais complicados e menos certos.

BOX

"Prior, Até Sabbado, Deve Baixar á Categoria dos Leves!"

Jack Tigre rebate declarações do seu adversario

Com a realização da peleja entre Annibal Prior e Jack Tigre, o Estadio Brasil viverá, sabbado, uma de suas grandes noites. Egualmente, nas actuaes circumstancias, nenhum outro combate teria para o grande publico a suggestão que este apresenta. Tanto o leve brasileiro, como o fighter portuguez dispõem de uma agressividade indomavel e punch poderoso. Ambos pódem exhibir uma verdadeira corôa de knok-outs espectaculares. Prior, por emquanto, apparece como favorito.

Muitos technicos consideram-no o melhor leve, dos que actuam no Brasil. Entendem que Jack Tigre não permanecerá dez rounds de pé, frente ao boxeur luso.

Falando, hontem, aos jornaes, Prior manifestou grande optimismo e teve expressões piedosas relativamente ao seu adversario.

Jack Tigre não gostou das palavras de Annibal Prior. Chegou a interromper um treino, para exprimir o seu descontentamento ao reporter.

— Veja como o Prior fala a meu respeito, disse elle, exhibindo um recorte de jornal. Não gosta de prolongar o soffrimento de ninguem... Ah! Ah! Ah!, tem graça! conta com vantagem de peso. Porque não lhe reconheço outra. Já que meu adversario revela tanta arrogancia, farei uma pequena exigencia, usando, aliás, de um direito liquido e insophismavel, até sabbado, elle terá de baixar de peso, entrando na categoria dos leves. Nada mais justo. Elle não se apresenta como o melhor de nossos rings? Como, então, conservar o peso de um meio medio, numa luta contra mim, que estou rigorosamente dentro da categoria? Esquisito, não acha? Annibal Prior tem a maxima semceremonia quando se trata de occupar o n. 1 de uma lista de pesos leves, organizada carinhosamente pelos seus amigos. Pouco se preoccupa com a balança. Porque não se dispõe a lutar com os meios medios. Ou pelo menos, conserve uma attitude discreta.

OUTRAS LUTAS

O programma de sabbado, no Estadio Brasil, em proseguimento da Temporada de Verão, apresenta outras lutas susceptiveis de offerecer aos fans do box, lances de verdadeira emoção. Assim teremos o choque entre Gombi e Alvaro Santos, e luta de pesos pesados, Tomasullo x Onofre.

Dr. Oswaldo Barbosa
PROF. DE CLINICA MEDICA DA FACULDADE DE MEDICINA DO PARA'
Doenças do figado, estomago, pulmões e coração. Installações completas de electricidade medica, raios X, alta frequencia, banhos hydro-electricos e de luz raios ultra vermelhos e ultra violetas.
EXAMES DE LABORATORIO.
CONSULTORIO: 7 de Setembro, 135, 3º andar — 2-0598
RESIDENCIA: — Rua Paulino Fernandes, 82—Botafogo, 6-2231.

Dr. Alvaro Moutinho
Doenças dos rins, bexigas, prostata, etc. Cura rapida sem dôr
da GONORRÉA
aguda ou chronica e suas complicações no homem e na mulher, prostatites, cistites, orchites, inflammações do utero, ovarios, etc. Tratamento pela electricidade. Diathermia. D'Arsonvalização. Ozonotherapia. Estreitamento da Urethra.
IMPOTENCIA
10 ás 18 — Buenos Aires, 77-4º.

Doenças do coração e dos Vasos
DIAGNOSTICO ELECTRO-CARDIOGRAPHICO
Dr. Olyntho de Castro
ASSISTENTE DE CLINICA MEDICA DA UNIVERSIDADE
Diplomado pela Clinica do Prof. Vaquez, de Paris
Consultorio — 7 Setembro, 94, 4º and. — segunda, quartas e sextas, ás 3 horas — Phone: 2-7253.
Residencia: — 486, Laranjeiras — 5-3822.

SEGUNDA FEIRA GLORIA SEGUNDA FEIRA

UNICO FILM OFFICIAL — UNICO AUTORIZADO — COMPLETO SOBRE O

CONGRESSO EUCHARISTICO

DE BUENOS AIRES

Film de Producção de C. R. VITA — unico autorizado pela COMMISSÃO EXECUTIVA
6 longas partes — Os mais completos detalhes — TODOS OS DIAS DO CONGRESSO!

A chegada do "Conte Verde" com S. Em. o Cardeal Pacelli — A sua recepção — Dia 10 — a Missa campal em Palermo — os côros — FALA S. EM. O CARDEAL CEREJEIRA, PATRIARCHA DE LISBOA — Dia 11 — Communhão de 107.000 crianças — Missa rezada pelo nosso querido CARDEAL ARCEBISPO D. SEBASTIÃO LEME — 300 sacerdotes distribuindo a S. Communhão — a refeição servida após, em menos de uma hora — Fala o Sr. Arcebispo de Buenos Aires — A' NOITE, Benção do SS. SACRAMENTO — FALA S. EM. O SR. CARDEAL VERDIER — Dia 12 — Festa da Raça — Missa Campal — FALA O ARCEBISPO PRIMAZ DE HESPANHA — Dia 13 — dos MILITARES — Presentes o Sr. General Justo e todo o Ministerio — Forças de Terra e Mar — Em pé, confessam-se os militares — a Communhão — Dia 14 — Missa Campal — A MARAVILHOSA PROCISSÃO DO SS. SACRAMENTO — S. Em. o Cardeal Pacelli de joelhos sobre a carreta que transporta a linda custodia de ouro da Cathedral platina — FALA S. Em. O CARDEAL LEGADO — FALA S. SANTIDADE O PAPA, ATRAVEZ OS ALTO FALANTES!

No mesmo programma

QUANDO NEW YORK DORME

Um poderoso film de emoções da Fox Film — com
Spencer Tracy — Helen Twelvetrees e Alice Faye
Direcção de EDWIN BURKE

Diario Carioca

Praça Tiradentes N.° 77 | Rio de Janeiro, Quinta-feira, 29 de Novembro de 1934 | Anno VII — Numero 1.948

AVISO
TODO O RIO PÓDE FREQUENTAR A CINELANDIA E VER BONS FILMS PELO PREÇO UNICO
2$.
SELLO A CARGO DO PUBLICO
A PARTIR DE 2ª FEIRA NO
PATHE' PALACE
"A CASA DOS 2$."

Unidos Num Ultimo Abraço, Marido e Mulher Ingeriram Um Veneno de Effeito Fulminante

Um Duplo Suicidio á Rua dos Invalidos

Quasi Uma Semana Levaram os Cadaveres se Decompondo no Interior Duma Cozinha — O Cão Acompanhou os Donos Para a Morte — Difficuldades Financeiras Causaram o Gesto Tragico

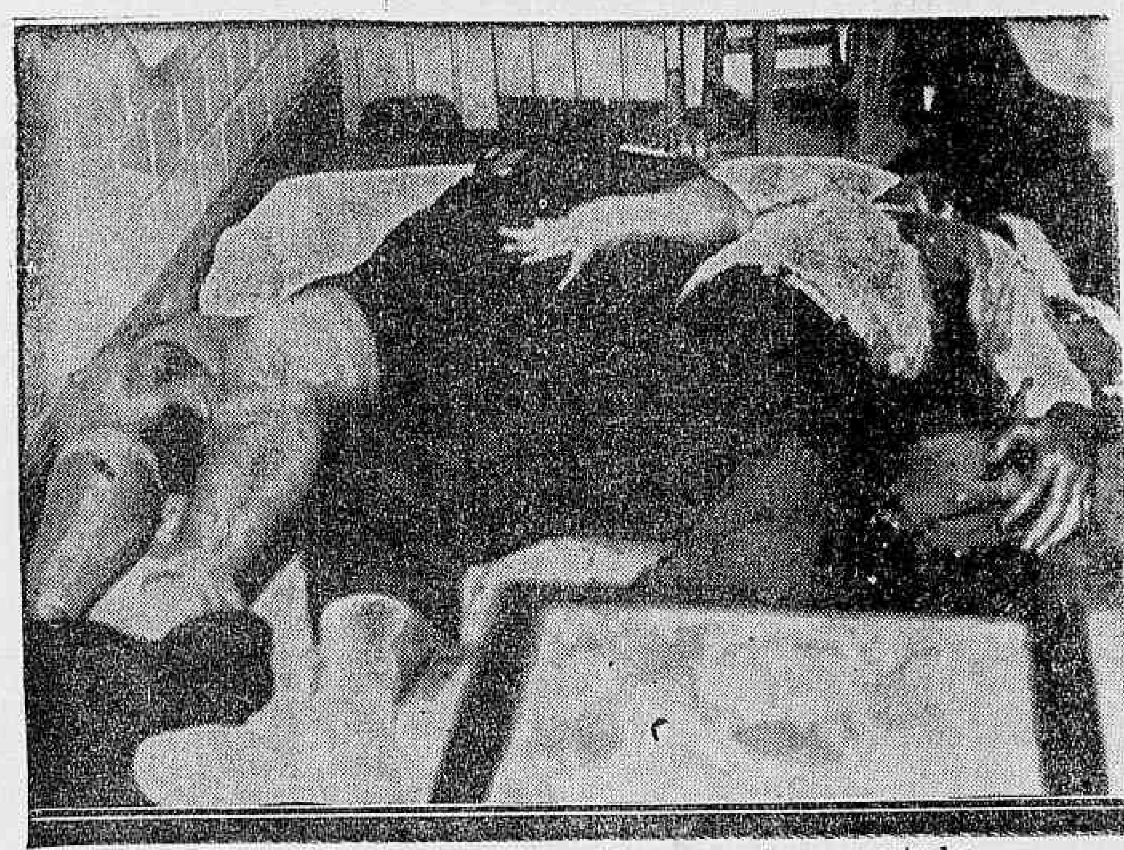

Impressionante aspecto dos cadaveres na posição em que foram encontrados

Havia dias, os hospedes do Hotel Mem de Sá, á avenida do mesmo nome, esquina da rua dos Invalidos, andavam alarmados com o forte máo cheiro, de carne em decomposição. Principalmente os moradores da ala do hotel que dá para a rua dos Invalidos andavam intrigados com esses odores, que o calor dos ultimos dias mais intenso tornava.

Apesar das suspeitas, a descoberta da origem desse horrivel máo cheiro demorar-se-ia, talvez, mais tempo ainda, não fôra um estranho acontecimento, de cunho fortemente dramatico, que se desenrolava num quarto terreo do Hotel Mem de Sá, cujo tecto servia de soalho ao quarto de onde parecia desprender-se o máo cheiro.

GOTAS DE SANGUE!

Hontem á tarde, cerca das 15,30, horas, o sr. Leopoldo Martins, auxiliar de gerente do Hotel Mem de Sá, teve juntamente com outros empregados, necessidade de ir ao deposito de coisas velhas que o hotel possue nos fundos da sua ala, á rua dos Invalidos, contigua á casa nº. 167. Mal entraram nesse deposito, um cheiro nauseabundo activissimo os fez recuar apavorados. Tiveram, no emtanto, ainda, tempo de notar que do tecto do compartimento em que se achavam e que serve de soalho a um quarto do sobrado da casa vizinha, caiam gotas de um liquido escuro, compacto, quasi gelatinoso.

Os homens tiveram a coragem de approximar-se para examinar esse liquido, e então um grito de pavor se lhes escapou dos labios e elles fugiram espavoridos.

Eram gotas de sangue que caiam do tecto!

O AVISO A' POLICIA

O sr. Leopoldo Martins e seus companheiros contaram incontinenti ao gerente do hotel, sr. Manoel Albernaz, o que se passava, e então, sem perda de tempo, o gerente se dirigiu á delegacia do 6º districto, proxima, onde se achava de dia o commissario Nogueira Ribeiro, narrando-lh'o por sua vez.

O commissario Nogueira, acompanhado do commissario-inspector Fredgard Martins Ferreira e do investigador Guimarães, mal ouviu a narrativa impressionante do gerente do hotel, rumou ao local indicado. Chegando, tambem essas autoridades logo sentiram o forte cheiro que se desprendia do sobrado da casa n. 167.

Mas, para poder subir, os policiaes tiveram que pular da casa vizinha, n. 167, para a do sobrado visado. Quebraram, então, a vidraça da porta da sacada e penetraram, lenços deante do nariz, no interior da habitação. Na sala que dá para á rua, nada de anormal lhes chamou a attenção, a não ser o máo cheiro que cada vez mais se accentuava. No quarto seguinte, tambem nada.

Ao chegar, porém, deante da porta da cozinha, as autoridades se sentiram deante da revelação do segredo. Iriam, provavelmente, presenciar uma scena de forte emoção. E assim foi, de facto.

ABRAÇADOS, PARA A MORTE

A porta da cozinha estava hermeticamente fechada. Por algumas frestas, porém, escapavam vapores nauseabundos de carne em decomposição. Hesitando por um segundo, o commissario Nogueira, afinal, se decidiu á acção. Um forte pontapé, outro ainda, e a porta cedeu, apresentando aos olhos um espectaculo grandemente tetrico.

No chão da cozinha, sobre um colchão, jaziam dois cadaveres. Eram um homem e uma mulher. Estavam quasi abraçados, o corpo incrivelmente inchado, arroxeado, cabeça descommunal. A posição dos corpos, no emtanto, parecia indicar uma luta terrivel que se travara contra a morte. A agonia delles deveria ter sido longa e violenta. Deviam ter morrido, pelo menos, uns quatro ou cinco dias antes.

Aos pés do casal, estava morto um cão de regular tamanho, pello branco e felpudo com manchas negras, e cabeça enfiada entre as patas dianteiras, e sobre uma mesa, ao lado, alguns copos vasios e tres vidrinhos, vasios, um dos quaes contivera Adalina o outro Bromural. O terceiro não tinha rotulo, o seu cheiro, porém, revelava ter contido algum toxico de effeitos violentos.

Não poderia haver duvida. O casal se suicidára, envenenando-se, matando antes o seu cão, que devia ter sido animal de estimação.

DIFFICULDADES FINANCEIRAS

Logo ao abrir a porta da cozinha fatal, as autoridades encontraram, no chão, uma conta da Light com aviso de pagamento improrogavel, bem como um cartão da firma José Cahen & Cia., estabelecida com casa de penhores á rua Silva Jardim nº. 7, ambos com a data do dia 24 do corrente. No verso deste cartão, estavam escriptas as seguintes palavras:

"Dona Amelia. Em vista da pouca attenção que a sra. nos dispensa, informamos-lhe que estamos resolvidos a entregar a solução deste negocio ás autoridades competentes, caso a sra. não o faça até amanhã, dia 25, ás 10 horas — José Cahen & Cia".

Entrando a investigar, apurou, então, a policia o seguinte:

Chamava-se José Venancio Rodrigues, era portuguez, decorador e tinha 44 annos de idade, o homem que se suicidou. A mulher era sua esposa, Amelia Tinoco da Silva Rodrigues, de 36 annos, portugueza e costureira. Residiam ha cerca de quatro annos, no sobrado da casa numero 167 da rua dos Invalidos, que lhes foi alugado pela gerencia do Hotel Mem de Sá.

Amelia Rodrigues, em duas poses differentes

Ultimamente, o casal lutava com sérias difficuldades financeiras. Os credores o assediavam constantemente. E, como elles não podiam pagar, apesar de ganhar regularmente, pois, ambos trabalhavam, murmurava-se que isso acontecia porque perdiam todo o seu dinheiro em jogos de azar.

O gerente do Hotel Mem de Sá, que tambem lhes reclamava alugueis atrazados, contou ás autoridades que, ha dias, procurou-o uma pessoa que lhe pediu referencias, o homem contou-lhe que a mulher, d. Amelia, tinha a prestar contas de dez contos de réis em joias á firma que elle representava, uma casa de penhores. Essa prestação de contas demorava muito e os donos da casa de penhores estavam resolvidos a tomar uma attitude energica com respeito ao caso.

A PERICIA TECHNICA E MEDICO-LEGAL

Requisitados, compareceram ao local, desta vez com presteza, os peritos do Laboratorio, Orlando Caldas e Celestino, e o director do Gabinete de Pesquizas Scientificas, sr. Timbauba da Silva. Os cadaveres foram photographados e filmados pelos peritos que, resolutamente, affrontaram o horrivel máo cheiro.

Logo depois tambem compareceu o medico-legista, dr. Oswaldo Pinheiro de Campos, que examinou "in loco" os corpos, autorizando o seu transporte para a "morgue" do Instituto Medico Legal, onde, hoje ainda, serão autopsiados.

Uma familia inteira victima de um desastre de automovel

Pela Assistencia Municipal, foi soccorrida hontem á noite, a familia do dr. Francisco Xavier Araujo Filho, residente á rua Maquiné n. 141, Grajahu', composta de sua senhora e dois filhos.

Passeavam em seu carro particular, P. 18.994, o dr. Araujo Filho, sua senhora d. Lucilla Xavier e seus filhos Dulce e Mairo, quando ao pasarem pela rua 24 de Maio foram abalroados pelo automovel 8.165.

Com o choque, tombou o primeiro dos carros ferindo os passageiros e o segundo desapparecia a toda velocidade.

Está aberto inquerito no districto do Meyer.

BRINS
DESDE 3$000 O METRO
GRANDE VARIEDADE
METRO DE OURO
159, R. ROSARIO, 159

Tem novo presidente a Côrte de Appellação

Realizou-se hontem, na Côrte de Appellação, a eleição para o novo presidente no biennio de 1935-1937.

Aberta a sessão pelo desembargador Elviro Carrilho, foram escolhidos para escrutinadores os srs. Renato Tavares e Armando de Alencar. Em seguida, foi procedido o recolhimento de cedulas.

Feita a apuração, verificou-se o seguinte resultado: para presidente, desembargador Cesario Pereira; 1º vice-presidente, Arthur Soares de Moura; 2º vice-presidente, Collares Moreira; 3º vice-presidente, Ovidio Romeiro.

Terminada a gréve dos Sapateiros de Recife

RECIFE, 28 (A. B.) — Terminou satisfactoriamente a gréve dos sapateiros desta capital. Em reunião realizada na residencia do sr. Arlindo Figueiredo, inspector do Ministerio do Trabalho, e presentes grévistas e patrões, ficou assentado um augmento de 15 a 20 % no salario dos operarios sapateiros, de accôrdo com a qualidade e o valor dos trabalhos executados.

ULTIMA HORA SPORTIVA

COMO TRANSCORREU A PARTIDA ENTRE AMERICA E BOMSUCCESSO

No encontro nocturno de hontem, America e Bomsuccesso dividiram os pontos — Raymundo, keeper do Bomsuccesso, a maior figura de campo

Realizou-se hontem, mais um encontro do torneio "Extra".

Não obstante o tempo ameaçador, uma assistencia regular de "crentes" encheu, na noite quente de hontem, as dependencias do club de Zé Luiz para animar com seus applausos os vinte e dois homens que lutavam.

A JUSTA

O toss foi favoravel aos rubros que escolheram o goal das archibancadas.

Durval movimenta o balão de couro ás 21 horas e 10 minutos.

A linha dos leopoldinenses perde para a defesa rubra.

O America organiza uma investida, e Dedovitis shoota perigosamente para o keeper do Bomsuccesso defender. Rebolo faz hands dentro da area rubra, quando Durval ia arrematar.

O juiz consigna escanteio dos rubros, que resulta nullo. Uma chuva forte e irritante empana o brilho technico da partida. Dois corners seguidos são marcados contra o America. Helion pratica sua primeira defesa. Faul de Arresi. Rebolo atira e Helion segura bem. O juiz consigna off-side injusto de Durval. Hands de Durval em meio de campo. Foul dos rubros. Rivarola atira por cima das traves. Oscarino faz foul em Miro. O jogo está moroso, falho de technica e desinteressante. Foul de Rebolo em Dedovitis. Numa arrancada da linha atacante rubra. Lindo shoota da extrema e Raymundo defende.

Os suburbanos vem fazendo pressão á cidadella de Helion, obrigando os rubros a conceder corner. Rebôlo desloca-se para a extrema, centra para Durval que shoota com violencia, fazendo Helion segura defesa. Foul do Bomsuccesso.

Finaliza o primeiro tempo ás 21 horas e 50 minutos. O zero ainda continua no placard.

O meio tempo final, começa ás 22 horas. Os suburbanos entram com Hugo no logar de Durval. Hands de Arresi. Rebôlo bate bem, o couro toca em Mariani e sae para corner.

O Bomsuccesso está atacando mais nesta phase. Foul de Rivarola. O America avança, Rivarola shoota bem, e Raymundo empurra para corner. Foul de Dela Torre em Hugo. Arresi concede escanteio de nullo effeito. Ferreira substitue Mariani na esquadra rubra; e Cecy entra no logar de Humberto passando Caldeira para extrema direita, no quadro do Bomsuccesso. Foul de Ferreira. Carola cabeceia e Raymundo desvia para corner. Outro corner é consignado contra os rubros.

Ha scrimage na porta do arco de Raymundo e Fraga salva milagrosamente.

Rebolo atira de longe para Helion praticar fraca defesa. Foul de Arresi, que é batido por China, sem resultado.

Ho forte scrimage no porta do goal do Bomsuccesso, que termina em espectacular defeza de Raymundo.

A linha rubra vae á frente e Carola recebe da extrema um passe e bem collocado atira para Raymundo praticar brilhante defesa. O jogo está bem movimentado nestes ultimos minutos. Ha um frisson na assistencia. E' que Lindo desgarra e só, em frente ao arco shoota por cima das traves.

Avançam os leopoldinenses e Dela Torre concede corner em recurso. Raymundo pratica optima defesa. São consignados dois corners contra o Bomsuccesso. Falta um minuto para terminar o jogo e o juiz consigna um corner contra o America de nullo effeito.

Termina a justa, ás 22 horas e 45 minutos, sem que houvesse vencido nem vencedor.

Arbitrou a partida, o sr. Jorge Marinho.

S. s. teve actuação regular.

Os quadros entraram em campo assim organizados:

AMERICA — Helion; Dela Torre e Arresi; Oscarino, Mariani (depois Ferreira) e Possato Lindo; Rivarola, Carola, Dedovits e Rondicell.

BOMSUCCESSO — Raymundo; China e Fraga; Heitor, Eurico e Claudionor; Humberto, Rebolo, Durval (depois Hugo), Caldeira (depois Cecy) e Miro.

A CASIMIRA que tiver EM CADA CÔRTE esta marca
FABRICA AURORA
TEM CÔR FIRME e não encolhe

Colhida e morta por um automovel na rua Marechal Floriano

Na rua Marechal Floriano, esquina de Conceição, foi hontem, á tarde, colhida por um auto-omnibus uma senhora de côr branca, de 60 annos presumiveis, trajando modestamente, calçando sapatos e meias pretas, que, recebeu contusões e escoriações generalizadas e fractura da coxa esquerda.

A infeliz em estado de "shock" foi removida para o Posto Central da Assistencia, vindo a fallecer, quando era submettida aos primeiros curativos.

O cadaver foi removido para o necroterio do Instituto Medico Legal.

Segundo ficou constatado o vehiculo causador do desastre foi o auto-omnibus n. 620, da Viação Independencia, dirigido pelo motorista Severiano Soares.

Na delegacia do 9º districto foi instaurado inquerito a respeito.

TOSSES ? BRONCHITES ?
Vinho Creosotado